

Mdi Angie Motshekga,
Tona ya Thuto ya Motheo



Mna Enver Surty,
Motlatša-Tona ya Thuto
ya Motheo

Dipukutšhomo tše di tšweleditšwe go thuša bana ba Afrika-Borwa ka tlase ga boetapele bja Tona ya Thuto ya Motheo, Mdi Angie Motshekga, le Motlatša-Tona wa Thuto ya Motheo, Mna Enver Surty.

Rainbow Workbooks di bopa karolo ya mohlwaela wa tsenogare woo maikemišetšo a wona e lego go kaonafatša mošomo wa barutwana ba Afrika-Borwa bao ba lego mephatong ye tshela ya mathomo. Projeke ye, bjalo ka ge e le ye nngwe ya dinepokgolo tša Dithulaganyo tša go Diragatša tša Mmušo, e kgonne go diragala ka thekgo ya mašeleng a go tšwa, ka ntle le go kgokgona go Sešegotlotlo sa Bosetšhaba. Se se kgontšhitše Kgoro go dira dipukutšhomo tše, ka maleme ka moka a semmušo, ka ntle ga gore Kgoro e lefe.

Re hutša gore barutiši ba tla holega ka dipuku tše mošomong wa bona wa tšatši ka tšatši wa go ruta, le go kgonthiša gore barutwana ba kgona go fetša lenanethuto. Re hlokometše gore re hlahle barutiši ditirong ka moka ka go tsenya maswao a ditaetši ao a laetšago seo morutwana a swanetšego go se dira.

Re tloga re hutša gore bana ba tla ipshina ka go dira mešomo ye e lego ka mo dipukwaneng tše ge ba dutše ba gola, ba ithuta, le gore wena, morutiši, o tla ipshina le bona mo lethabong la go ithuta.

Re kganyogela lena, barutiši, le barutwana ba lena, katlego, ka tšhomišo ya dipukutšhomo tše.





Rainbow WORKBOOKS

SEPEDI HOME LANGUAGE
GRADE 3 – BOOK 1
TERMS 1 & 2
ISBN 978-1-920458-32-4

THIS BOOK MAY NOT BE SOLD.

SEPEDI LELEME LA GAE – Mphato wa 3 Puku ya 1

ISBN 978-1-920458-32-4



SEPEDI LELEME LA GAE

Puku ya 1
Kotara ya 1 & 2

Mphato wa 3

Leina:

Klase:

basic education
Department:
Basic Education
REPUBLIC OF SOUTH AFRICA

E re menwana ya gago e go thuše go bala

Ka nako ge o bala o ka hwetša mantšu ao o sa a tsebego. Ge se se direga e re menwana ya gago e go thuše. Wo mongwe le wo mongwe wa menwana ya gago e ka go thuša go bitša lentšu, le go humana gore lentšu le ra goreng.



MAIKARABELO A BAFSA BA AFRIKA-BORWA

Tekano

Swara batho ka moka ka go lekana le ka tshwanelo. O se ke wa hlaola.



Seriti sa botho

Hlompha bohle. Bontšha go loka le go hlokomela.



Bophelo

Dilo ka moka tše di phelago di bohlokwa. Swara dilo ka moka tše di phelago ka tlhompho.

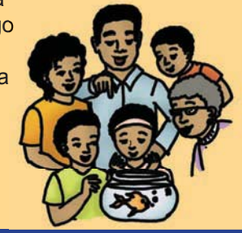

Ba lapa



Godiša o be o hlomphe batswadi ba gago. Bontšha go loka le go botega go balapa.

Thuto

Tsena sekolo, ithute o be o šome ka maatla. Latela melao ya sekolo.



Mošomo

Thuša balapa ka mošomo wa ka gae. Bana ba se ke ba gapeletšwa go nyaka mošomo.



Tokologo le tšhireletšo



O se ke wa gobatša, wa hlakiša goba wa tšhošetša ba bangwe, gomme o se ke wa dumelela ba bangwe go dira bjalo. Rarolla go se kwane ka khutšo.

Thoto

Hlompha dithoto tša ba bangwe. O se ke wa senya thoto ebile o se ke wa utswa.



Bodumedi, go ba le tumelo le moakanyo

Hlompha ditumelo le meakanyo ya ba bangwe.



Tšhireletšo



Hlokomela lefase. O se ke wa senya meetse le mohlagase. Hlokomela diphoofolo le dimela. Swara legae la geno le motse wa geno o hlwekile, o bolokegile.

Boagi



Eba moagi wa go loka, wa potego wa Afrika-Borwa. Hlompha melao, gomme o kgonthiše gore ba bangwe ba dira bjalo.

Tokelo ya go hlagiša maikutlo

O se ke wa phatlalatša maaka le lehloyo. Kgonthiša gore batho ga ba rogiwe goba ba hlabja ka mantšu.



Published by the Department of Basic Education
222 Struben Street
Pretoria
South Africa

© Department of Basic Education
Third edition 2013

ISBN 978-1-920458-32-4

The Department of Basic Education has made every effort to trace copyright holders but if any have been inadvertently overlooked, the Department will be pleased to make the necessary arrangements at the first opportunity.

This book may not be sold.

Mphato wa 3

Rainbow WORKBOOKS

POLELO

1 Go boela sekolong 2

2 Ba lapa le bagwera 35

3 Go etela mafelo 69

4 Tikologo ya rena 103

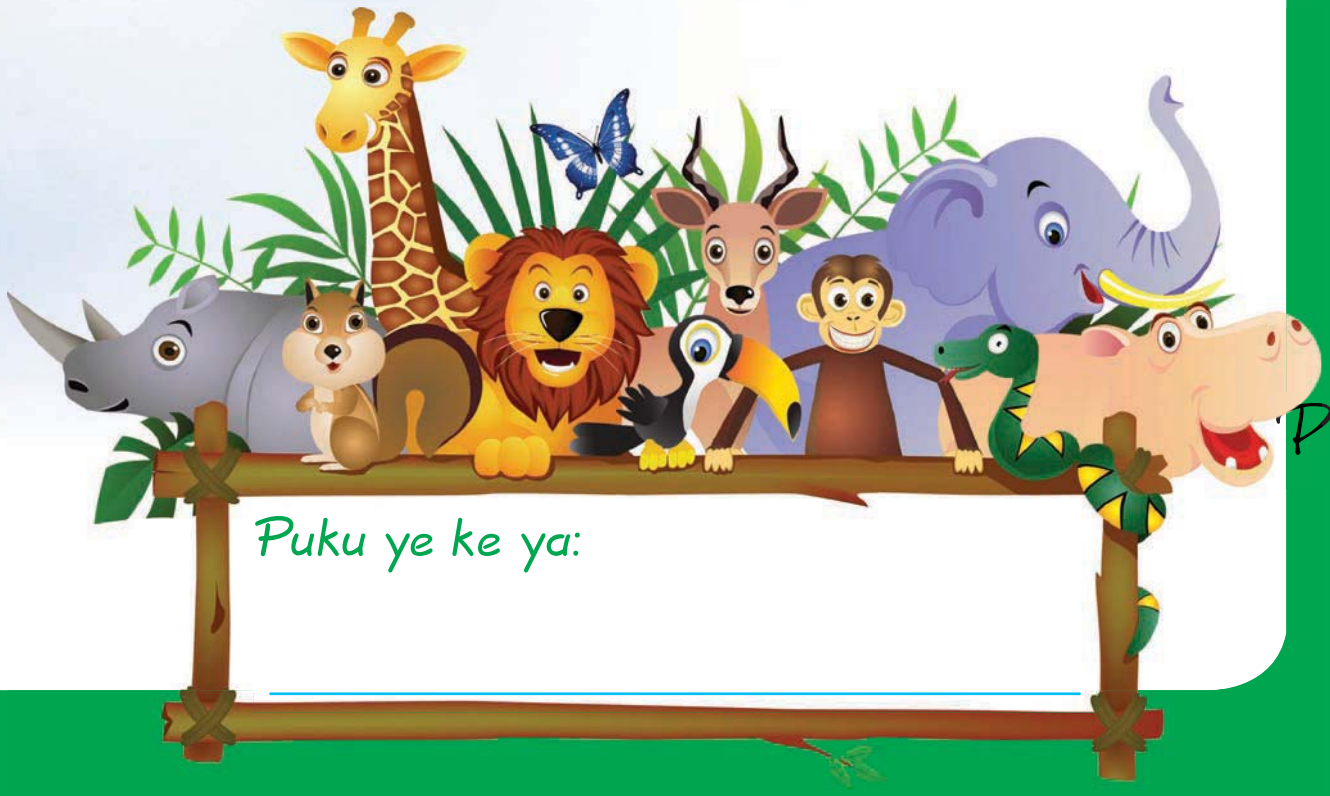

Puku ye ke ya:

SEPEDI

Puku ya 1

Letšatšikgwedi: _____

Bjale re Mphatong wa 3

A re boleleng

Lebelela seswantšho gomme o bolele ka seo o se bonago.



A re baleng



Re thabetše go ba ka go Mphato wa 3.

"Ke thabile ka gobane ke ya go ba morutiši wa lena," a realo Mohumagadi Tholo.

"Ke a tseba gore le tlile go šoma ka maatla mo Mphatong wa 3," a realo.

"Go na le bana ba babedi ba bafsa. Ke Phuki le Lebo," a realo.

Lebo o sepela ka wilitšhere.
Re swanetše go mo thuša go sepela mo sekolong.

Phopoši e hlwekile ke ye botse.

Go na le phoustara mo lebotong go re gopotša go swara sekolo se hlwekile.



Tlotlontšu

Bala mantšu o theeletše medumo.
Šomiša mantšu a 5 go ngwala mafoko ka pukung ya gago ya go ngwalela.

maatla	tlile	thaba	tseba	mphatong
maaka	tlaba	thabile	tsela	sekolong
maano	tlala	thabetše	botse	thabeng

A re ngwaleng

Araba dipotšišo tše. Lentšu la mathomo le thome ka tlhakakgolo.
Se lebale go ngwala khutlo mafelelong a lefoko.

Na ba Mphatong ofe bjale?

Ba mo

Ke mang yo a tlago sekolong ka wilitšhere?

Ke ka lebaka la eng go na le phoustara ye kgolo mo lebotong?

Go ba gopotša

Na bana ba babedi ba bafsa ke bomang?

Ke le

Ke boetše sekolong

A re direng Bolela le mogwera wa gago ka ga dipapadi tše o di ratago.



A re ngwaleng Ngwala maina a bagwera ba gago ba bane go ya ka tatelano ya alfabete.

1		3	
2		4	

Tlotlontšu Dira sediko go mantšu ao a swanetšego go thoma ka tlhakakgolo.
Nyaka mantšu ao e lego maina a batho, mafelo, matšatši goba dikgwedi.
O diretšwe mohlala.

dikaušu	aprele	dieta	durban
mohumagadi	tholo	lebo	ati
lebopo	morutiši	ntlo	lamorena
pherekgong	motsekapa	pese	paesekela

Ngwala karata o bolele ka wena. **Lapologa**

Leina la ka ke _____ .

Ke mo Mphatong wa _____ . Ke na le mengwaga ye _____.

Leina la mogwera wa ka ke _____.

Papadi ye ke e ratago ke _____ .

Puku ye ke e ratago ke _____ .

A re ngwaleng

Ngwala mafoko a 2 ka ga wena. Ngwala ka se o se ratago le gore bagwera ba gago ke bomang.

Mantšu a tlwaelo

šoma
thuša
bana

Lapologa

Lebelela phoustara ye e lego mabapi le go swara sekolo se hlwekile. Botša mogwera wa gago gore phoustara e re re dire eng. Oketša ka mafoko ao a bolelago ka ga go se lahlele ditlakala mo gongwe le mo gongwe.
Diriša mongwalo wa go bogega.

O se ke wa ba khunkhwane ya ditlakala.
Eba khunkhwane ye e hlwekilego.

Swara sekolo sa lena se hlwekile.

Topa dipampiri.

Diriša thini ya ditlakala.

Teacher:
Sign:
Date:

Letšatšikgwedi: _____

Ke letšatši la matswalo a morutiši

A re boleleng

Lebelela seswantšho gomme o bolele ka seo o se bonago.



A re baleng

Lehono ke letšatši la matswalo a morutiši wa rena. O be a na le dikerese tše dintši mo khekheng ya gagwe.

Morago ga gore mohumagadi Tholo a time dikerese, re ile ra opela koša ye bose ya letšatši la matswalo gomme ka moka ra ja khekhe.

Re mo file seswantšho sa nonyana e kotame mohlareng.

Ka morago rena ka moka re ile ra ngwala maina a rena mo khalentareng ya letšatši la matswalo.

Letšatši la matswalo a Ati le ka Hlakola. Letšatši la matswalo a Amo le ka Mosegamanye. La Lebo le ka Mopitlo.

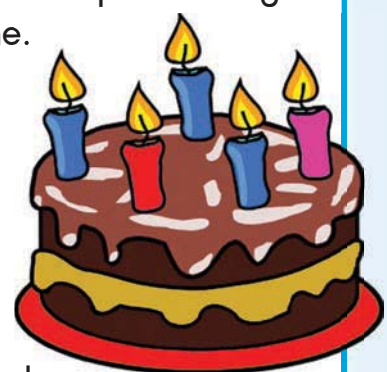

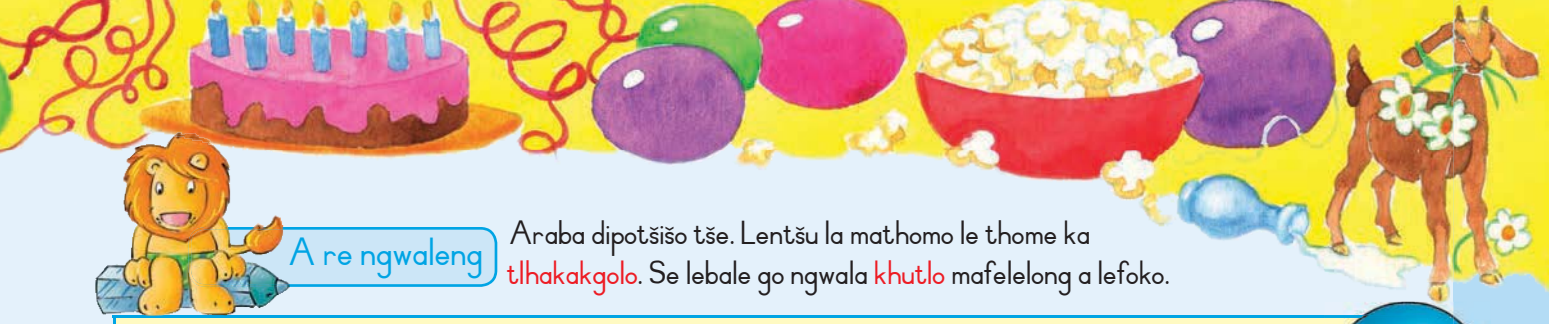

A re ngwaleng

Araba dipotšišo tše. Lentšu la mathomo le thome ka tlhakakgolo. Se lebale go ngwala khutlo mafelelong a lefoko.

Ke mang yo e lego letšatši la matswalo a gagwe lehono?

Ke mang yo letšatši la matswalo a gagwe le lego ka Hlakola?

Ke mang yo letšatši la matswalo a gagwe le tla bago ka Mopitlo?

Tlotlontšu

Bala mantšu o theeletše medumo.
Šomiša mantšu a 5 go ngwala mafoko ka pukung ya gago ya go ngwalela.

letšatši	tima	khekhe	khekheng	maina	dula
letšema	tuka	khalentara	mohlareng	leino	duma
bontši	tala	khudu	sekolong	leihlo	duba

A re ngwaleng

Ngwala maina a mo dikarateng tša maleba.

setulo pene Motsekapa Lebo

seeta Belabela Sekolo Lolo Polokwane

MOTHO	LEFELO	SELO

Sephiri sa ka sa letšatši la matswalo

A re direng

Direla yo mongwe yo o mo ratago karata ya letšatši la matswalo. Ngwala molaetša wo mobose ka pele mo karateng. O ngwale ka godimo ga seswantšho. Ka morago ngwala molaetša wo mobose wa letšatši la matswalo ka mo gare ga karata.



A re ngwaleng

Bala pukutšatši ya Tumišo. Bolela le mogwera wa gago ka ga sephiri sa Tumišo mabapi le letšatši la gagwe la matswalo.

Pukutšatši ye e rategago

21 Hlakola 2013

Ge ke fetša mengwaga ye robedi kgwedi ye e tlago, ke duma go hwetša mpho ye botse ya letšatši la matswalo. Ga ke nyake dibapadišwa. Ga ke nyake selo. Ke nyaka gore tate a tle gae gore a tle a nkiše go yo bona papadi ya kgwele ya maoto.



A re ngwaleng

Ngwala seo o dumago go se hwetša ka letšatši la matswalo.

Pukutšatši ye e rategago

Letšatšikgwedi

Mantšu a tlwaelo

kganyogela
seswai
matswalo



Lapologa

Ngwala maina a bagwera ba gago ka moka mo kgweding ye e nago le matšatši a bona a matswalo.

Khalentara ya letšatši la matswalo

Pherekgong	Dibokwane	Hlakola
Moranang	Mopitlo	Mosegamanye
Phupu	Phato	Lewedi
Diphalane	Dibatsela	Manthole

Teacher:
Sign:
Date:

Letšatši la Dipapadi

Letšatšikgwedi:

A re boleleng

Lebelela seswantšho gomme o bolele ka seo o se bonago.



A re baleng

"Ka moka re swanetše go thuša go beakanyetša Letšatši la Dipapadi," morutiši o ile a re botša.

Lebo a re "Ke tla dira phoustara go botša batho ka ga Letšatši la Dipapadi."

"Ke tla dira dithuthupe gore ke di rekiše," a realo Amo.

"Ke tla thuša Amo go tsenya dithuthupe ka diphaketeng," a realo Ati.

"Ke tla rulaganya dikoša tše re tla di opelago," a realo Lolo.

"Ke tla ema kua ba fetšago gona gore ke bone yo a fenyago," a realo Tumišo.

"Nna ke tla ema kua hekeng go bontšha bomma le botate fao ba swanetšego go ya gona," a realo Lesiba.

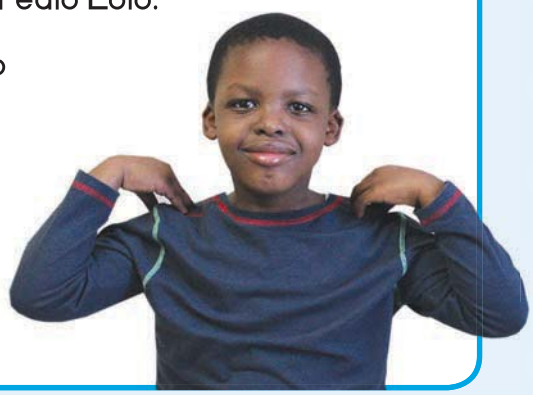



A re ngwaleng

Kgaoganya mantšu a, go ya ka dinoko.

pele pene dira dikoša rekiša mothalo

Bjale a ngwale go ya ka tatelano ya alfabete			
1		4	
2		5	
3		6	

Tlotlontšu

Bala mantšu o theeletše medumo.
Šomiša mantšu a 5 go ngwala mafoko ka pukung ya gago ya go ngwalela.

mme	dira	mollo	dirwa	tsenya	pele
mmele	dila	sello	rekwa	benya	pala
mmepe	diša	lla	rokwa	senya	pene

A re ngwaleng

Lebelela lenaneo la ditiro tše di swanetšego go dirwa. Tlatša motho yo a tla dirago tiro ye nngwe le ye nngwe. Bolela gore na tiro e swanetše go dirwa pele ga Letšatši la Dipapadi goba ka Letšatši la Dipapadi.

Na ke tiro mang?	Na ke mang yo a tla e dirago?	Na e swanetše go dirwa pele ga Letšatši la Dipapadi goba ka Letšatši la Dipapadi?
Dira phoustara.	Lebo	Pele ga
Dira dithuthupe go rekiša.		
Tsenya dithuthupe ka diphaketeng.		
Ema mothalong wa phenyo go bona gore ke mang yo a fenyago.		

Letšatši la boithabišo sekolong



A re direng Botšiša bagwera ba bararo gore ke papadi efe ye ba e ratago. Ngwala maina a bona. Kgauswi le leina ngwala papadi yeo motho a e ratago.

Leina	Thati			
Papadi ye e rategago	Kgwele ya diatla			



A re ngwaleng Nomora sehlopha se sengwe le se sengwe sa mantšu go bontšha tatelano ya maleba ya alfabete.



1	rata
3	ruta
2	rola

	huma
	hempe
	hira

	rera
	roka
	rema



A re ngwaleng Dira dipalo tše tša mantšu.

phaposi	+	borutelo	=	phaposiborutelo
sefata	+	naga	=	
bohlaba	+	tšatši	=	
tsela	+	pedi	=	



A re ngwaleng

Ngwala mafoko a mararo ka ga papadi ye o e ratago.

Mantšu a tlwaelo

ka
pele
kae







Lapologa

Thuša Lebo go dira phoustara ka ga Letšatši la Dipapadi. Ngwala leina la sekolo sa lena. Thala diswantšho mo phoustareng go bontšha gore go tla direga eng ka Letšatši la Dipapadi. Tlaleletša ka tshedimošo ye nngwe yeo e sego gona. Ge o feditše, bontšha mogwera wa gago phoustara ya gago.



_____ Sekolo



LETŠATŠI LA DIPAPADI



Ithabiše mo sekolong ka Mokibelo wa la 5 Hlakola 2010
Nako ya go thoma ke iri ya 10



Go tla
rekišwa
dithuthupe



Letšatšikgwedi: _____

Pula e na ka Letšatši la Dipapadi

A re boleleng

Lebelela seswantšho gomme o bolele ka seo o se bonago.

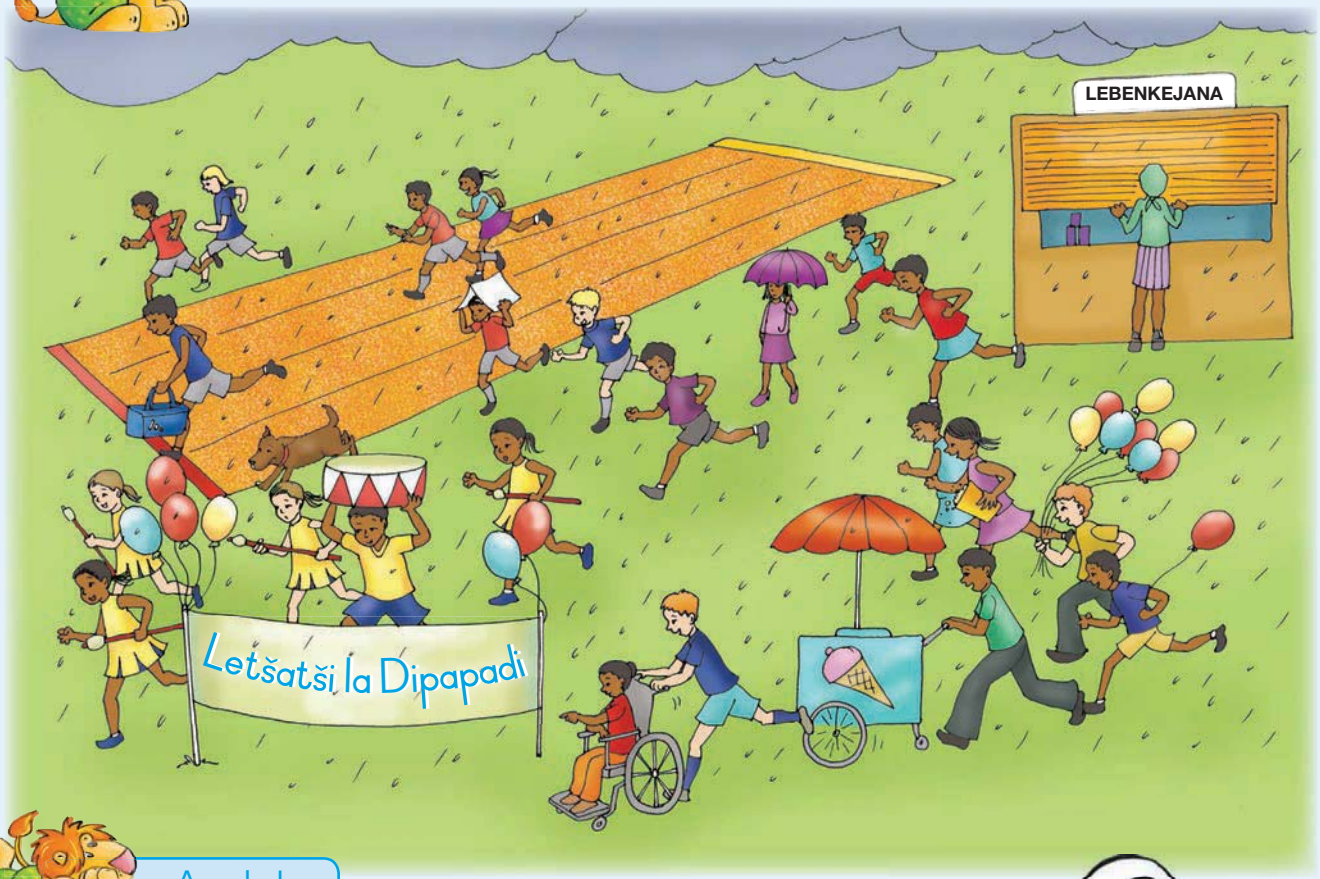

A re baleng

Yo mongwe le yo mongwe o be a thabile kua dipapading tša sekolo. Go be go le borutho, go na le letšatši, e le letšatši la selemo. Bomme le botate ba be ba opela. Re be re kitima ebile re fenya. Yo mongwe le yo mongwe o be a thabile kudu ka letšatši le.

Ka bonako pula ya thoma go na. Magadima a be a bekenya. Pula e be e ena ka maatla kudu. Re be re kolobile ebile re ekwa phefo. Marokgwana a rena a go kitima a be a rotha meetse. Go tonya kudu. Phefo e be e foka gomme ya ba ya gagola diphoustara tša rena.

Re ile ra tšhabela ka diphapošing ra leta gore pula e khule. Pula e rile go khula ka moka ra ya gae.

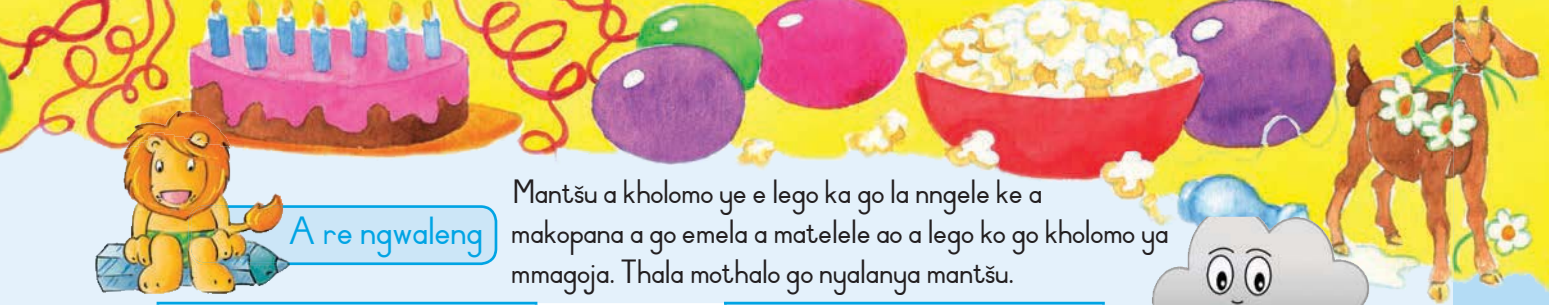

A re ngwaleng

Mantšu a kholomo ye e lego ka go la nngele ke a makopana a go emela a matelele ao a lego ko go kholomo ya mmagoja. Thala mothalo go nyalanya mantšu.

ina	seeta
tšatši	leina
eto	letšatši
eta	leeto



Tlotlontšu

Bala mantšu o theeletše medumo.
Šomiša mantšu a 5 go ngwala mafoko ka pukung ya gago ya go ngwalela.

thabile	fenya	dipapading	borutho	meetse
kolobile	tsenya	diphapošing	borotho	leeba
ralokile	tonya	dikolong	batho	leeto



A re ngwaleng

Araba dipotšišo. Lentšu la mathomo le thome ka tlhakakgolo.
Se lebale go ngwala khutlo mafelelong a lefoko.

Ke eng seo se emišitšego Letšatši la Dipapadi?

Na batho ba ile ba tšhabela kae?

Na o nagana gore ba ile ba theeletša pego ya boso? Ke ka lebaka la eng o realo?

Efa kanegelo ye hlogo.

Ka morago ga Letšatši la Dipapadi



A re direng

Ekiša seo se bego se direga ka Letšatši la Dipapadi ge pula e be e thoma go na.





A re ngwaleng

Bjale ngwala seo ba se bolelago, o diriša maswao a polelo a maleba.





Pula e thoma go na.

Lili o ile a re, "Pula e thoma go na."



Ke dikologa ka pela.

Katli o ile a re, "_____."

Thati o ile a re, "_____."

Ke rata go raloka kgwele ya matsogo.





Namela ditepisi tša phaposi.

Morutiši o ile a re, "_____."

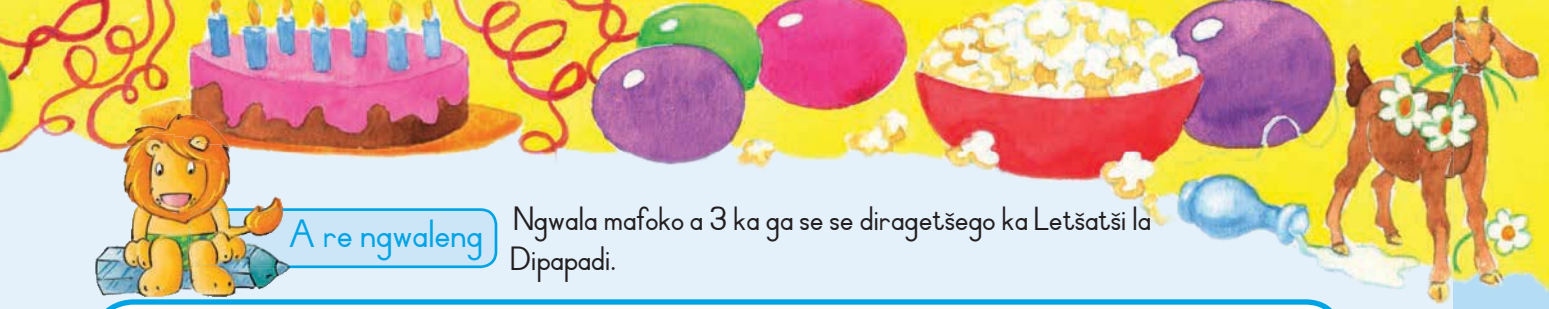

A re ngwaleng Ngwala mafoko a 3 ka ga se se diragetšego ka Letšatši la Dipapadi.

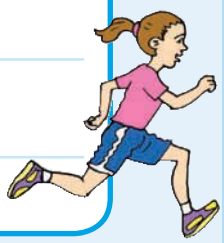



Lapologa Thuša go rulaganya Letšatši la Dipapadi. Ngwala dikakanyo tša gago ka lepokising le lengwe le le lengwe la mmepe wa monagano.

Lebelo la lehwana le lee

* gopola:
- mae ao a apeilwego
- mahwana

Gopola

Letšatšikgwedi: Nako:

Lenaneo la Letšatši la dipapadi

Go jewa eng?

Go dirwe eng ge pula e ka na?

Ke mang yo a ka thušago?

Mantšu a tlwaelo

fiša
foka
khula
tšatši

Teacher:
Sign:
Date:

Letšatšikgwedi:

Leobo la sekolo le a swa

A re boleleng

Lebelela seswantšho gomme o bolele ka seo o se bonago.

A re baleng





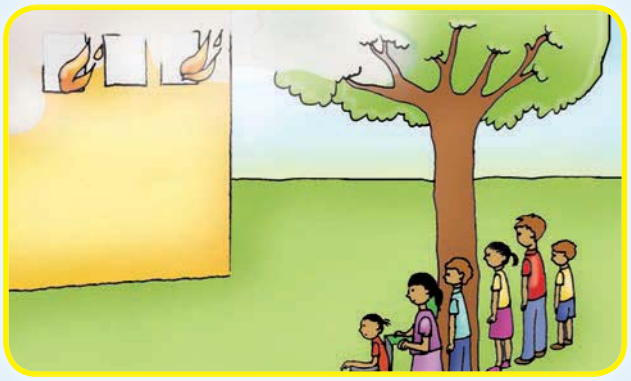

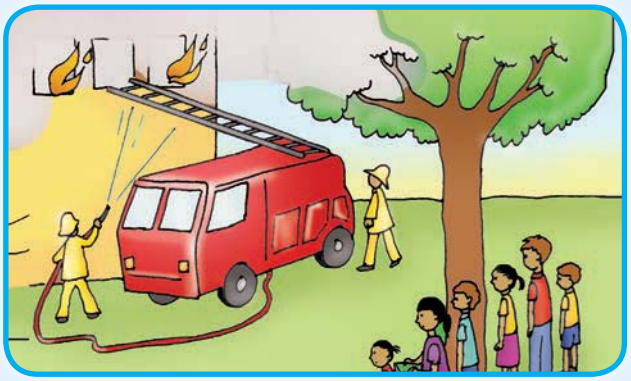

Lehono ge re be re le ka phapošing re ile ra nkgelwa ke muši.

Mpša ya rena, Kolo, ya thoma go nkgelela.

Go be go nkga eng?

Re be re nyaka go tšwela ka ntle gore re bone fela morutiši wa rena a re botša gore re ka se kgone go tšwela ntle.

Re ile ra swanela go ema mmogo ka go latelana ka tlase ga mehlare.

Ka morago re ile ra bona leobo le eswa. Re be re tšhogile. Morutiši o ile a leletša 10177.

Boraditimamollo ba ba tshelelago ba ile ba tla go tima mollo. Ba be ba swere mapanta a magolo le dilepe ebile ba apere digakiši.

Ba tlile ka llori ye khubedu ya mollo ye e phadimago.

Ba ile ba diriša lethopo le lekoto gomme ba tima mollo. Leobo la rena la šireletšwa.



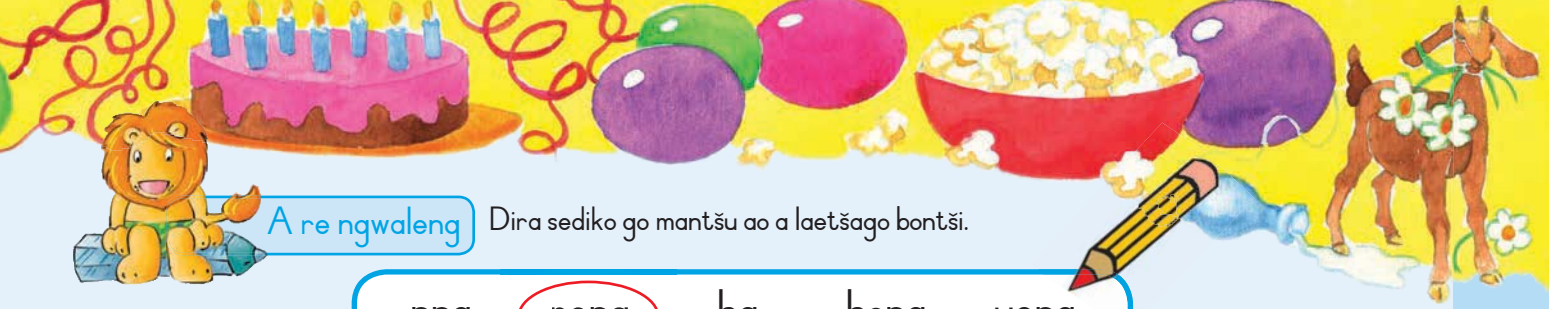

A re ngwaleng Dira sediko go mantšu ao a laetšago bontši.

nna	rena	ba	bona	yena
gago	lena	yona	tšona	

Kgetha gomme o dire sediko go lentšu la maleba. **A re ngwaleng**

Amo	o a	ba	kitima.
Bana	o	ba	kua sekolong.
Lolo	o	ba	bala puku.

Lerato	o a	ba	raloka.
Lolo	ke	ba	mofenyi.
Bana	o	ba	kua dipapading.

Tlotlontšu Bala mantšu o theeletše medumo.
Šomiša mantšu a 5 go ngwala mafoko ka pukung ya gago ya go ngwalela.

nkga	mang	leobo	kgona	mmogo
nkgona	mong	leoto	kgopa	mma
nkgoma	lenong	leokodi	kgoši	mmele

A re ngwaleng Araba dipotšišo tše. Lentšu la mathomo le thome ka tlhakakgolo.
Se lebale go ngwala khutlo mafelelong a lefoko.

Ke eng seo se bego se eswa?

Ke

Ke boraditimamollo ba bakae bao ba bego ba tlile go tima mollo?

Ke ka lebaka la eng morutišigadi Tholo a re bana ba swanetše go ema ka go latelana ka tlase ga mohlare?

Ka gobane

Na nomoro ya mogala ya boraditimamollo ke eng?

Go šireletšega ge go eswa ...

A re direng Nomora diswantšho tše go laetša tatelano ya maleba.

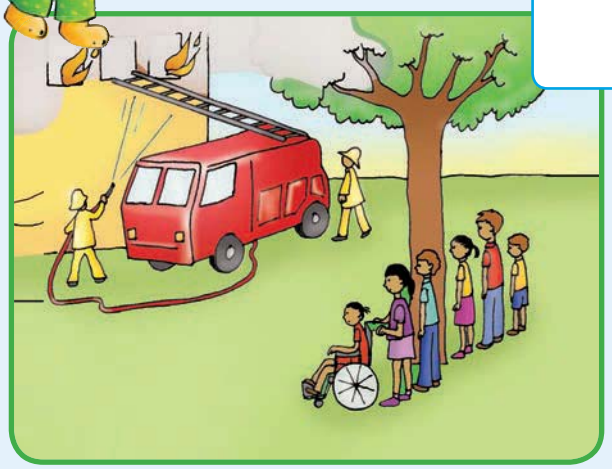





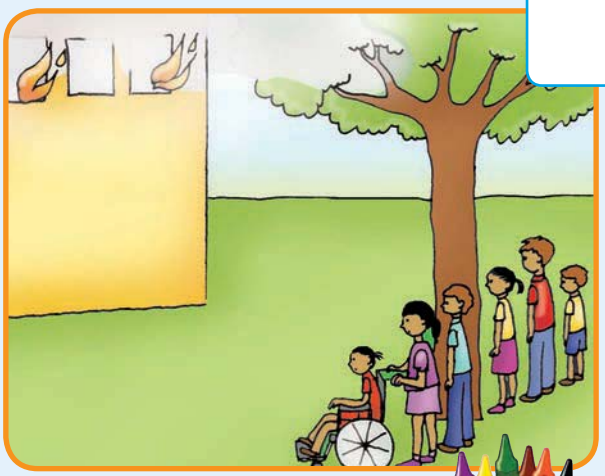

A re ngwaleng Ngwala lefoko le tee ka seswantšho se sengwe le se sengwe.

A re ngwaleng

Tlatša ka maswaodikga a maleba.

Ngwala leswao la potšišo [?] goba leswao la tlabego [!] goba khutlo [.]

Thuša leobo le a swa	!
Boraditimamollo ba dinatla ba tshela ba ile ba tima mollo	
Na ba ile ba tima mollo bjang	
Na mollo o gokae	
Na mollo o tukile nako mang	



Mantšu a tlwaelo

kgona

lehono

mmogo

Tlotlontšu

Thalela mantšu ao a swanetšego go thoma ka tlhakakgolo.
Šomiša mantšu a 5 go ngwala mafoko ka pukung ya gago ya go ngwalela.

amo	tumi	pherekgong	katse	lewedi
motsekapa	tumišo	mošupologo	bapala	laboraro
segwagwa	mpumalanga	umthatha	gauteng	fiša
lebo	lolo	pene	rula	phensele

Lapologa

Thuša borasetimamollo go fihla dintlong tše: ye khubedu, ye talamorogo le ye serolane.









Teacher:
Sign:
Date:

Letšatšikgwedi: _____

Letšatši la bokgobapuku

A re boleleng Lebelela seswantšho gomme o bolele ka seo o se bonago.



A re ngwaleng Nyaka gomme o dire sediko go modumo kg.

Lehono re ile ra ya kua bokgobapuku ka morago ga sekolo.

Re ile ra kgorometša Lebo ka wilitšhere ya gagwe sa maotwana.
E be e le boima go kgorometšwa.

Go be go na le dipuku tše dintši ka bokgobapukung.

Ke ile ka rata puku yeo e lego ka ga pere. E be e le pere ya go swana e le noši.
E be e kgona go fofa. Amo o ile a tšea puku ye e lego mabapi le go paka khekhe.
O rata go paka.

Rati o ile a re ke yo mokopana kudu go ka fihlelela raka ye e lego kua godimo.

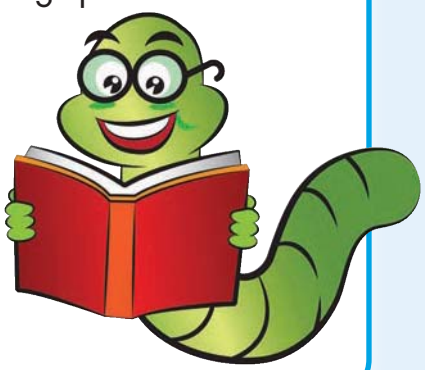

Kolo e ile ya dula ka ntle ga bokgobapuku.

E be e sa dumelelwa go tsena ka bokgobapuku.

Kolo ya batho. Dimpša ga se tša dumelelwa.

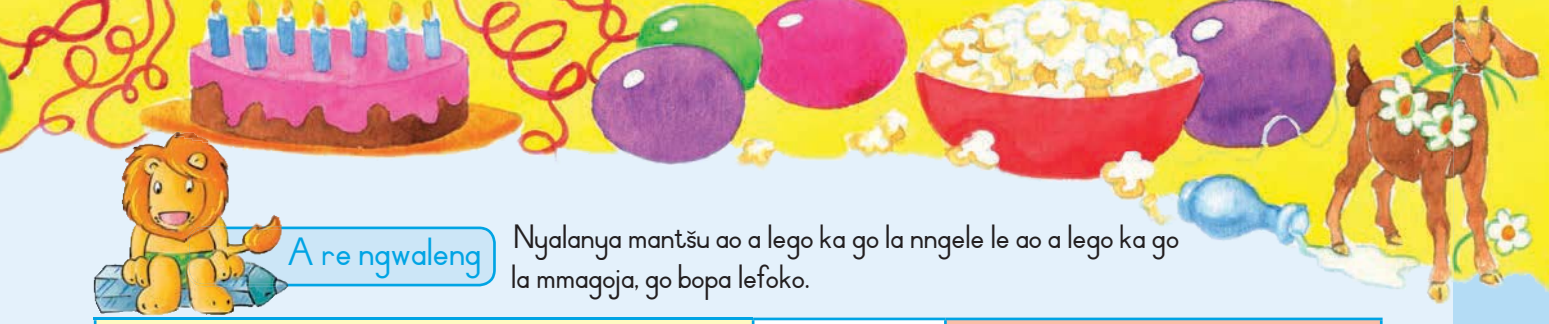

A re ngwaleng

Nyalanya mantšu ao a lego ka go la nngele le ao a lego ka go la mmagoja, go bopa lefoko.

Ga se a ya sekolong ka gobane		go be go tonya.
Ke apere jeresi ka gobane		go be go bonala eke pula e tla na.
Ke tšere samprele ka gobane		o be a lwala.
Ke ralokile kua ka gobane.		go be go tonya.





Tlotlontšu

Bala mantšu o theeletše medumo.
Šomiša mantšu a 5 go ngwala mafoko ka pukung ya gago ya go ngwalela.

laetša	fofa	khekhe	gagwe
letšatši	fola	khudu	logwa
kgorometša	fepa	khutšo	ragwa

A re ngwaleng

Araba dipotšišo. Se lebale go ngwala khutlo mafelelong a lefoko.



Ke ka lebaka la eng Ati a be a swere bothata go kgorometša wilitšhere?
Ka gobane e
Ke ka lebaka la eng Rati a be a palelwa ke go fihlelela raka ye e lego kua godimo?
Ka gobane ke
Ke ka lebaka la eng Amo a tšere puku ya metswako?
Ka gobane o
Ke ka lebaka la eng Kolo e ile ya dula ka ntle?
Ka gobane

Go bala dipuku

A re direng

Ngwala leina la puku ye o e ratilego.

Thala seswantšho go laetša gore puku e bolela ka eng.

Mongwadi:

A re ngwaleng

Ngwala mafoko a 3 gomme o bolele gore ke eng seo o se ratilego ka ga puku yeo.

A re ngwaleng

Nyalanya mantšu ao a lego ka lepokising le leserolane le ao a lego ka go le letalalerata a go ruma ka go swana.

opela		rata
yena		bolela
gata		noša
loga		tonya

fepa		wena
bala		bopa
tsenya		bela
tloša		noga

Mantšu a tlwaelo

dintši
fofa
ntle
pere

Lapologa

Thala maswao a se sengwe le se sengwe se se latelago, ka morago o hlalošetše mogwera wa gago ka maswao a gago.

Dimpša ga di a dumelelwa.



Divuvusela ga di a dumelelwa.

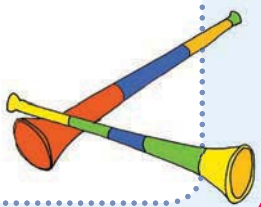

Diselula ga di a dumelelwa.



Dipudi ga di a dumelelwa.



Teacher:
Sign:
Date:

Nn Oo Pp Qq Rr Ss Tt Uu Vv Ww Xx Yy Zz

Letšatšikgwedi: _____

Dilo tše re di ratago

A re boleleng

Lebelela diswantšho gomme o bolele ka seo o se bonago.



Amo o laetša bana gore dithuthupe di dirwa bjang.

A re baleng

Modiri wa dithuthupe

Se o se nyakang

Mahwana a 2 a oli
Seripagare sa komiki sa dithuthupe
Letswai



Se o swanetšego go se dira

Tšhela oli ka pitšeng.
Tšhela dithuthupe ka pitšeng.
Bea pitša mo setofong sa go fiša. Hlokomela gore o se ke wa iphiša.
Theeletša ge dithuthupe di thuthupa.
Ge di feditše go thuthupa, bula pitša.
Tima setofo.
Tšhela dithuthupe ka sekotlelong gomme o di noke ka letswai.
Fefera dithuthupe.

Eja gomme o ipshine.

A re ngwaleng

Nyaka gomme o dire sediko go karabo ya maleba.

Na o nyaka oli ye kaakang?	
A	Lehwana le tee
B	Mahwana a mabedi
C	Mahwana a mararo

Na o nyaka eng gape?	
A	Dithuthupe
B	Dithuthupe le letswai
C	Panana

Na ke ka lebaka la eng o swanetše go hlokomela ge o dira dithuthupe?

Na o tla tseba bjang gore dithuthupe di budule?

Tlotlontšu

Bala mantšu o theeletše medumo.
Šomiša mantšu a 5 go ngwala mafoko ka pukung ya gago ya go ngwalela.

fiša	sekotlelong	pitša	lehwana	iphiša
diša	lebotlelong	gotša	pitšana	iphepa
tliša	letlalong	botša	pešana	iphediša

A re ngwaleng

Na tatso ya tšona e bjang?
Nyaka gomme o dire sediko go karabo ya maleba.



A	swikiri
B	bohla
C	baba
D	letswai



A	swikiri
B	bohla
C	baba
D	letswai



A	swikiri
B	bohla
C	baba
D	letswai



A	swikiri
B	bohla
C	baba
D	letswai



Ke mang a ratago eng?

Leina la	Na letšatši la beke leo o le ratago ke lefe?	Na papadi yeo o e ratago ke efe?	Na puku ye o e ratago ke efe?
ka			
mogwera wa ka			
mogwera wa ka			



A re ngwaleng

Thala mothala wa go kopanya lefoko le le lego ka lepokising le letalalerata le lefoko le le lego ka lepokising le le serolane.

Go be go bonala eke pula e tla na.	Ke ile ka leletša borasetimamollo.
Go be go bonala eke go tlo tonya.	Ke ile ka jeresi sekolong.
Ke be ke eya go bapala kgwele ya maoto.	Ke ile ka yo nyaka llere.
Pese e be e eswa.	Ke ile ka sega borotho.
Katse e be e le mohlareng gomme e palelwa ke go fologa.	Ke ile ka samprele sekolong.
Ke be ke nyaka go dira sangwetše.	Ke dirile karata ya letšatši la matswalo.
E be e le letšatši la matswalo a mogwera wa ka.	Ke lokišitše legora.
Pudi e tsene ka phahla ye e lego legoreng.	Ke ile ka dikhokho tša ka sekolong.

A re ngwaleng

Tlatša dilo tše o di ratago.
Botšiša bagwera ba babedi ka ga dilo tše ba di ratago.

Na sejo se o se ratago ke sefe?	Na lenaneo la radio goba la thelebišene leo o le ratago ke lefe?	Motho yo ke mo ratago?

Mantšu a tlwaelo

fefera
noka
thuthupa

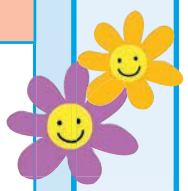





Ngwala motswako wa gago.

Lapologa



Motswako wa _____

Se ke se nyakago _____

Se ke swanetšego go se dira _____



























Letšatšikgwedi:

Moeng wa go makatša sekolong sa rena

A re boleleng



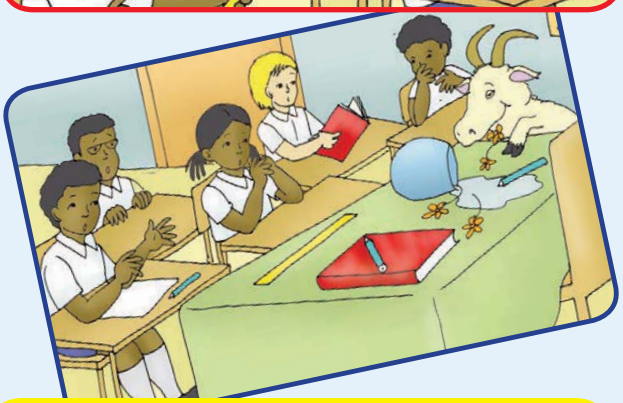

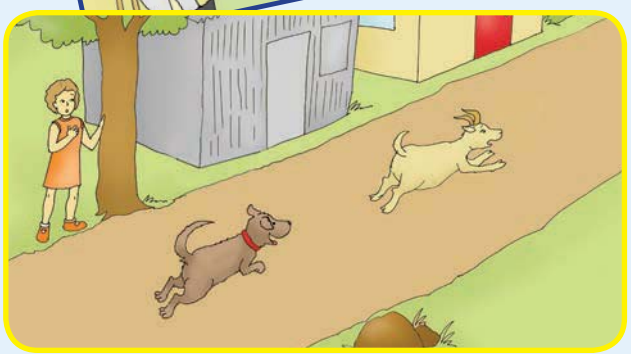



A re baleng



MATSENO A KANEGELO

Re be re šoma ka phapošing lehono. Ge re dutše re bala le go ngwala ka dipukung tša rena Boni a re dijo tša gagwe tša letena di utswitšwe eupša ga se ra bona motho a tsena ka phapošing.

MMELE WA KANEGELO

Ka morago Tumi a re puku ya gagwe e gagotšwe le ge re se ra bona motho a swara puku ya gagwe.

Moragonyana re ile ra lemoga gore ngatana ya matšoba ya morutišigadi ga e gona. Re ile ra makala gore go diragetše eng ka yona.

Ka morago re ile ra bona gore ke mang yo a dirilego bjalo.

Ka gobane legora le be le senyegile pudi e ile ya tsena ka sekolong. E be e swerwe ke tlala ka fao ya thoma go ja se sengwe le se sengwe se e se hwetšago.

MAFELELO A KANEGELO

Ka mahlatse mpša, Kolo, e ile ya e kitimiša. Ya e rakediša sebaka sa go feta 1 km. Ka morago ga fao, rena ka moka re ile ra thuša go lokiša legora la sekolo.

A re direng

Ekiša kanegelo ye ya pudi ge e tsena ka sekolong.



Tlotlontšu

Bala mantšu o theeletše medumo.
Šomiša mantšu a 5 go ngwala mafoko ka pukung ya gago ya go ngwalela.

ngatana	pudi	matšoba	bona	phaposi
ngame	pula	letšema	gona	phefo
ngaka	puno	letšepe	tšona	phakiša

A re ngwaleng

Araba dipotšišo tše. Lentšu la mathomo le thome ka tlhakakgolo.
Se lebale go ngwala khutlo mafelelong a lefoko.

Bolela dilo tše tharo tše pudi e di jelego.

1.

2.

3.

Na pudi e tsene bjang ka sekolong?

Ke eng yeo e ilego ya rakediša pudi?

Akanya ka hlogo ya maleba ya kanegelo ye, gomme o e ngwale mo.

Pudi ya sekolo

A re ngwaleng

Nomora diswantšho tše ka tatelano.
Ngwala lefoko go hlaloša seswantšho se sengwe le se sengwe.

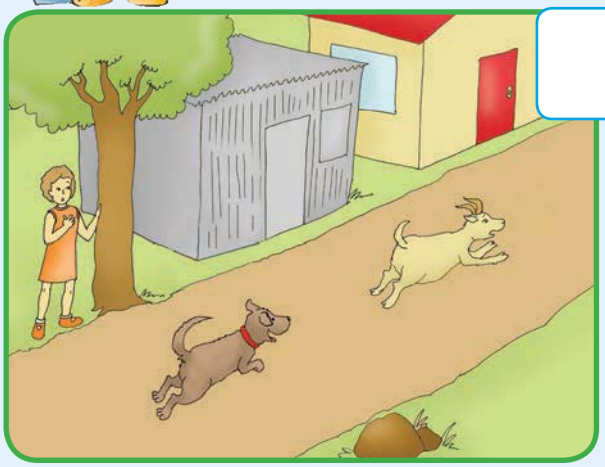

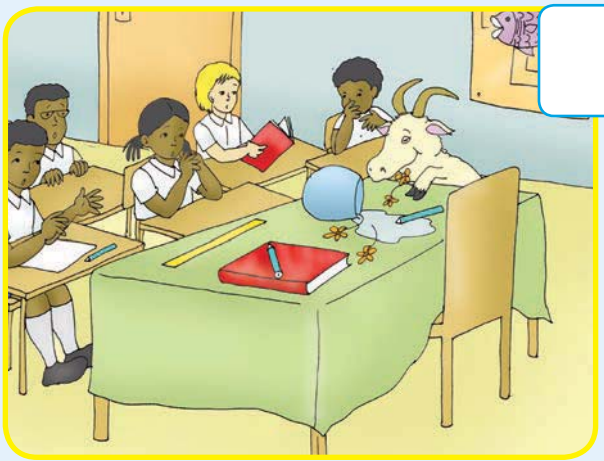

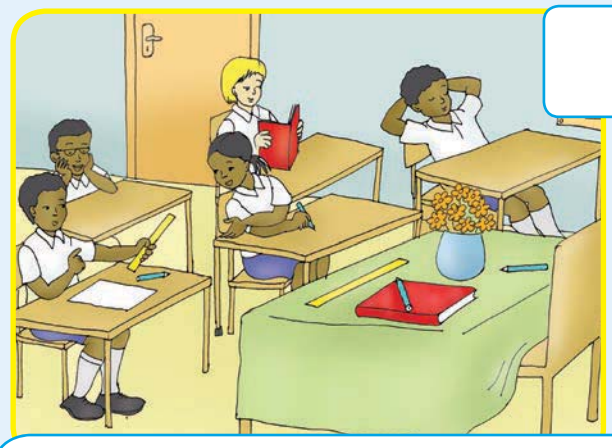



Lapologa

Ngwala kanegelo ya gago mo pampišaneng. Kanegelo e swanetše go ba le matseno, mmele le mafelelo. Kgopela mogwera wa gago go go thuša go e beakanya. Bjale o ile go itirela puku ya gago. Sega letlakala le le latelago la puku ye. Sega mo godimo ga methalo ya marontho. Mena letlakala mo methalong. Ngwala leina la puku letlakaleng la ka ntle. Ngwala leina la gago ka tlase ga leina la puku ka gobane ke wena mongwadi wa kanegelo. Thala seswantšho letlakaleng la ka ntle. Bjale ngwala kanegelo ya gago ka gare ga puku.

LETLAKALA THALA SESWANTŠHO MO

Ngwala leina la puku mo.

Ngwala leina la puku mo.

Ngwala leina la gago (o mongwadi).

1

KGATO YA 1. mena mo mothalong wa marontho

KGATO YA 2. Mena mo mothalong wa marontho

KGATO YA 3. Steipola mo lehlakoreng le

LETLAKALA LA KA MORAGO



KA GA MONGWADI

Ngwala leina la gago.

Mengwaga ya gago.

Mo o dulago gona.

8

KGATO YA 4. Sega mo go mothalongthwii ka morago ga go steipola puku ya gago

Ngwala leina la puku mo.

Ngwala mmele wa kanegelo ya gago mo le mo letlakaleng la 5.

4

Ngwala leina la puku mo.

Ngwala mmele wa kanegelo ya gago mo le mo letlakaleng la 4.

5

Ngwala leina la puku mo.

Ngwala mmele wa kanegelo ya gago mo le mo letlakaleng la 3.

2

Ngwala leina la puku mo.

Ngwala gore go direga eng kua mafelelong a kanegelo ya gago mo le mo letlakaleng la 6.

7

3

Thoma go ngwala kanegelo ya gago mo le mo letlakaleng la 2.

Ngwala leina la puku mo.

6

Ngwala gore go diregile eng mafelelong a kanegelo ya gago.

Ngwala leina la puku mo.


2

Letšatšikgwedi: _____

Motswala yo ke mo ratago

A re boleleng Lebelela seswantšho gomme o bolele ka seo o se bonago.

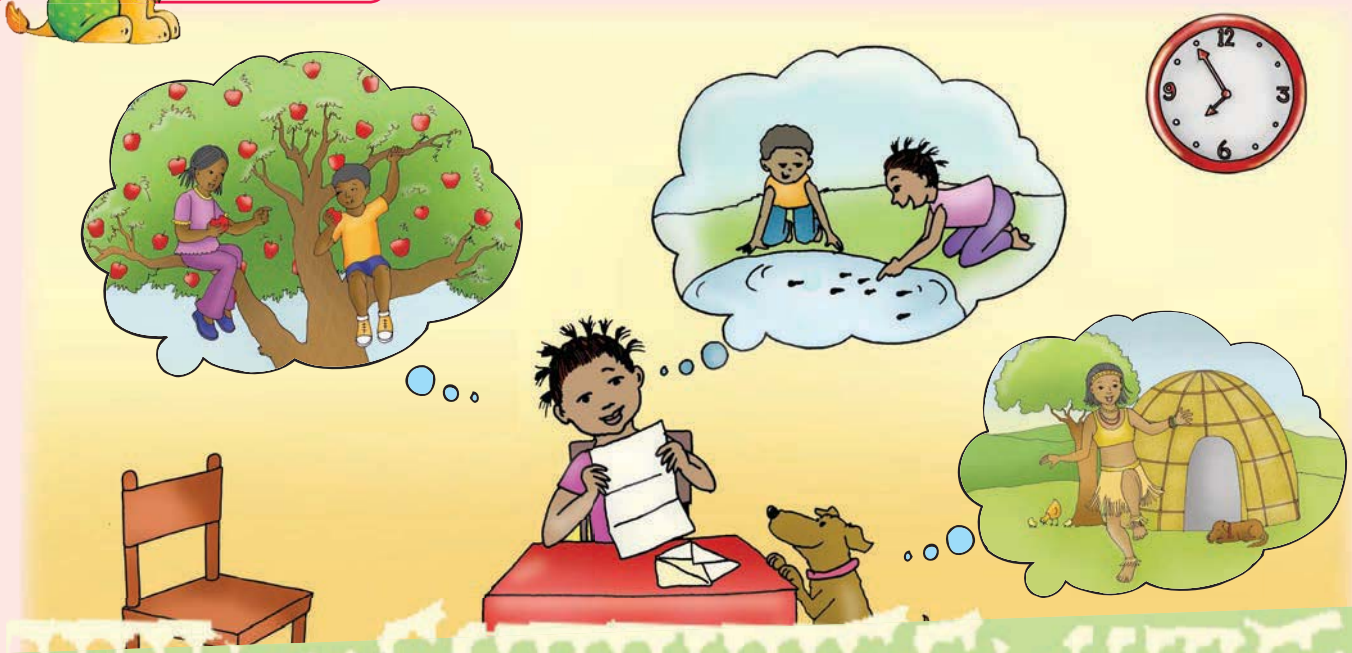

Fruit Tree Road 2
Riverland
5 Hlakola 2013

Tumi yo a rategago,

Dumela motswala. Na o sa thabile? Ke fela ke gopola ka mohlang wola o be o re etetše ka makhutšo a a fetilego. Ke gopola ka moo re bego re bapala kua nokeng ka gona, re nyaka bana ba digwagwa. Na o gopola letšatši la ge re be re nametše mohlare re fula diperekisi? Ke be ke tšhogile ke re ke tla wa, gomme mafelelong ya ba lethabo le go ipshina kudu. Ke be ke rata le ka moo o bego o kama moriri wa ka ka gona. Bjale re boetše sekolong. Re itokišetša konsarata ya sekolo. Nka thaba kudu ge o ka tla. Ke bina mmino wa setšo gomme moratho wa ka yena o letša moropa. Ke duma gore o tle go re etela gape.



Motswala wa gago

Thati

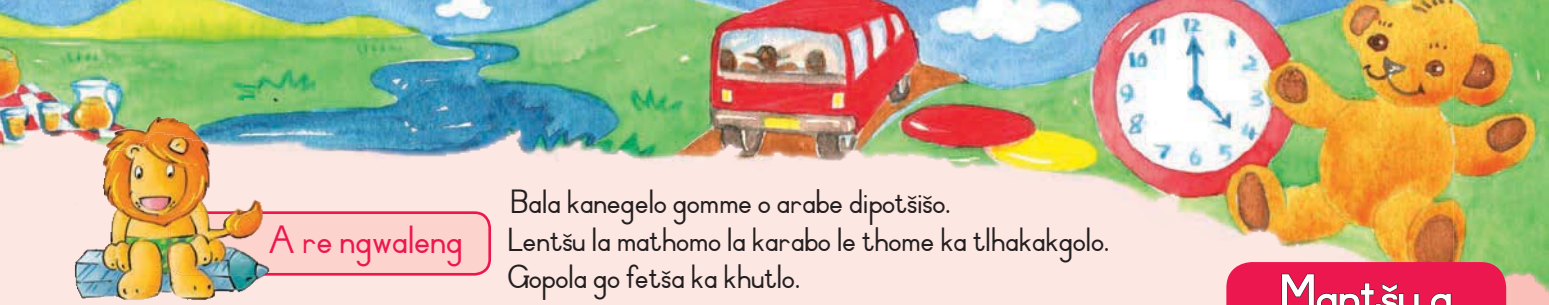

A re ngwaleng

Bala kanegelo gomme o arabe dipotšišo.
Lentšu la mathomo la karabo le thome ka tlhakakgolo.
Gopola go fetša ka khutlo.

Ke mang yo a ngwadilego lengwalo?
Na lengwalo le ya go mang?
Na lengwalo le ngwadilwe neng?
Na lengwalo le be le le ka ga eng? Ngwala dilo tše pedi.
1
2
Na Thati o ile go dira eng kua konsarateng ya sekolo?

Mantšu a tlwaelo

gopola
sekolo
tšhogile

Tlotlontšu

A re baleng mantšu le theeletše medumo.
Šomiša mantšu a 5 go ngwala mafoko ka pukung ya gago ya go ngwalela.

loga	logile
rata	ratile



etela	etetše
namela	nametše
sepela	sepetše

sekolong	nokeng
mohlareng	thabeng
tseleng	ntlong

Motswala wa ka

A re boleleng

Bolela le mogwera wa gago ka ga se sengwe sa dilo tše o di dirago ge o bapala le bana ba bangwe. Na o bapala dipapadi tše di ka bago kotsi? Bolela ka ga ditaba tše o nago le tšona ka ga balapa la geno le sekolo.

Ngwalela motswala wa gago lengwalo. Bolela gore o dira eng kua sekolong gomme o bolele ditaba tše dingwe ka ga balapa la geno.

A re ngwaleng

Ngwala atrese ya gago _____

_____

_____

Ngwala letšatšikgwedi la lehono _____

_____ yo a rategago

_____

_____

_____

_____

_____

_____

_____

Motswala wa gago

_____ (Ngwala leina la gago)

Lapologa

Thala mohlare wa balapa goba phara seswantšho sa balapa la geno mo.
Ngwala maina a ba lapa la geno mo.



Seswantšho sa ba lapa la geno

Teacher:
Sign:
Date:

Letšatšikgwedi: _____

Balapa ba a etela

A re boleleng

Lebelela seswantšho gomme o bolele ka seo o se bonago.



A re baleng

MmagoTumi o a lwala, ka fao Thati le mmagwe ba tla mo etela. Ba tla sepela ka thekisi. Thati o thabile kudu ka gobane o ile go etela motswala wa gagwe, Tumi. Ba paka diaparo tša bona. Thati o rekela Tumi mpho gomme o dira karata ya go kganyogela mmagoTumi gore a fole.
Ba tla dula fao matšatši a mabedi.

Ba tla sepela ka thekisi. Ba tla sepela bošego mola ngwedi o tagile. Thekisi e na le mabone a go ba le seetša kudu.

Gosasa Tumi le Thati ba tla bapala le bana ba bangwe ka nokeng gomme ba tla fula dienywa gore ba je.





A re ngwaleng

Araba dipotšišo. Lentšu la mathomo le thome ka tlhakakgolo.
Gopola go fetša ka khutlo.

Na Thati o ya kae?
Na Thati o sepela le mang?

Mantšu a tlwaelo

mmagwe
sepela
thekisi

Ke ka lebaka la eng ba eya go etela gaboTumi?
Ba Thati o ile go dira eng kua ga gaboTumi?
Ba tla sepela ka eng?
Ba tla sepela neng?

Tlotlontšu

A re baleng mantšu le theeletše medumo.
Šomiša mantšu a 5 go ngwala mafoko ka pukung ya gago ya go ngwalela.



fula	sepetše	thabile	motse	lehono	neng
fela	robetše	fihlile	botse	maabane	bjang
gola	maketše	gomile	mokgotse	gosasa	mang

Mo tseleng ya go etela motswala

A re direng

Dira karata ya go kganyogela motho yo o tsebago a lwala gore a fole. Ngwala molaetša wo bohlokwa ka pele mo karateng. O ngwale ka godimo ga seswantšho. Ka morago o ngwale ka mo gare, molaetša wa gore a fole.



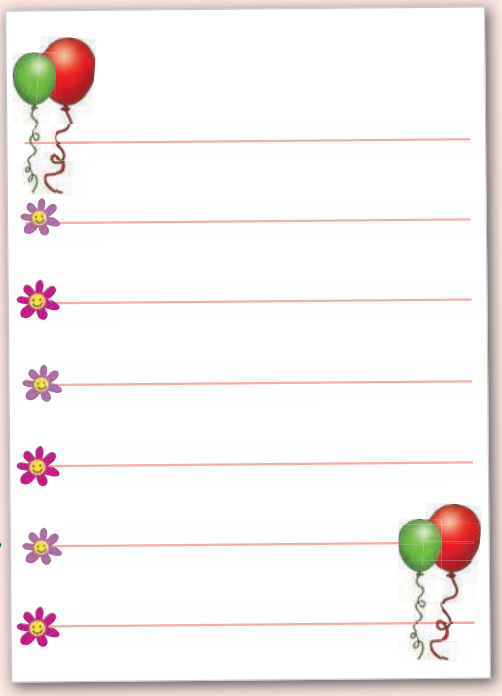



A re ngwaleng

Ngwalolla mafoko a, gomme o thome ka Gosasa.
Re go diretše la mathomo.

Ke ja dijo tša ka.
Gosasa ke tla ja dijo tša ka.
Ke ya go Tumi.
Gosasa ke tla
Ke bapala le Tumi.
Gosasa ke
Re sepela ka thekisi.
Gosasa re

A re ngwaleng

Ngwala lefoko leo go lona o bolelago gore ke eng se se go dirago gore o thabe, o nyame, o befelwe goba o tšhoge.

	Na ke eng se se go dirago gore o thabe?
	Na ke eng se se go nyamišago?
	Na ke eng se se go dirago gore o befelwe?
	Na ke eng se se dirago gore o tšhoge?

Lapologa

Botša mogwera wa gago gore a sepele bjang go fihla ntlong ya gaboTumi. Mmotše gore o swanetše go fapogela ka go la mmagoja goba ka go la nngele neng.

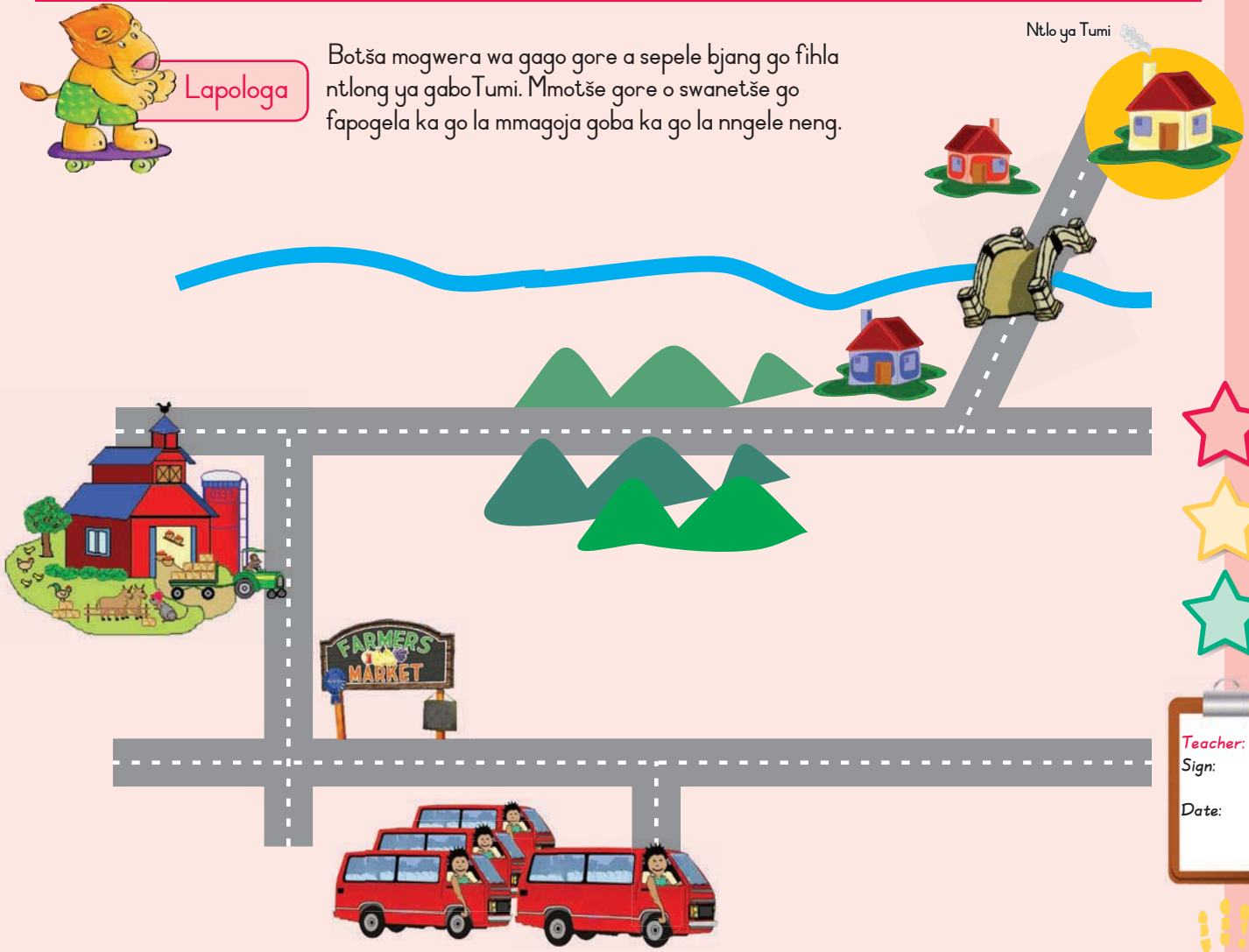

Teacher:
Sign:
Date:

Letšatšikgwedi: _____

Mo tseleng ya go etela motswala

A re boleleng

Lebelela seswantšho gomme o bolele ka seo o se bonago.



A re baleng

Mafelelong thekisi ya fihla ntlong ya boTumi. E be e šetše e le iri ya 8 mantšiboa. "Ra ba ra goroga," a realo Thati, gomme a retolla konopo ya lebati.

Thati o be a thabile kudu go bona motswala wa gagwe. "Dumela Tumi," Thati a goelela.

"Etla o bone bana ba digwagwa ka nokeng," Tumi a goelela.

"Aowa, aowa!" a realo mmagoTumi. "Hle, lena ba babedi dulang le je."

"Ke nyaka go namela ka ntlong ye e lego godimo ga mohlare kua phakeng," Thati a goeletša.

"Aowa, o ka se namele mohlare gonabjale. Ke bošego kudu. Le swanetše go dula le je," mmagwe a realo.





A re ngwaleng

Araba dipotšišo. Lentšu la mathomo le thome ka tlhakakgolo. Gopola go fetša ka khutlo.

Na thekisi e gorogile ka nako mang kua ntlong ya gaboTumi?
Na ke eng seo Tumi a bego a nyaka go se dira pele?
Na Thati o ile a nyaka go dira eng?
Na bommagobona ba be ba nyaka gore ba dire eng?

Tlotlontšu

Nyaka mantšu mo kanegelong ao a nago le medumo ye. Ngwala mantšu ao dikgobeng tša maleba.



ng	gw	hl

Mantšu a tlwaelo

mmagwe
sepela
thekisi

A re ngwaleng

Bala mantšu o theeletše medumo. Šomiša mantšu a 5 go ngwala mafoko ka pukung ya gago ya go ngwalela.



goa	bošego
boa	lešaka
rea	lešela

tsebe	leeba
tsela	meetse
tsoma	leeto



Se re se dirilego mmogo

A re direng

Ekiša Tumi le Thati ge ba nyaka go yo bapala.
Bontšha mmagoTumi a ba botša gore ba je pele ba ka ya go bapala.

A re ngwaleng

Ngwalolla mafoko a gomme o šomiše maswaodikga a maleba.

tumi le thati ba bapala ka mokibelo

phuki o swara mengwaga ye mene ka hlakola

A re ngwaleng

Ngwalolla mafoko a. Thoma ka Maabane.
Diriša mantšu a go go thuša.

jele pakile bapetše apeile dutše

Ke dula sekolong.
Maabane ke
Ke bapala le mogwera wa ka.
Maabane ke
O apea lee.
Maabane o
O paka khekhe.
Maabane o
Re ja kua sekolong.
Maabane re





Lapologa

Go kitimela ntlong ya gaboTumi:

Ke mang yo a tla fihlago pele kua ntlong ya gaboTumi? Dikološa sente. Ge sente e ka wa ka hlogo ka godimo gona o tla sepela dikgato tše 2. Ge o ka hwetša mosela gona o tla sepela kgato e tee go ya kua ntlong ya gaboTumi. Yo a fihlago gaboTumi pele ke mofenyi. Bala lentšu le o emago godimo ga lona. Bona gore ke mantšu a makae ao o ka kgonago go a bala ka nepo.

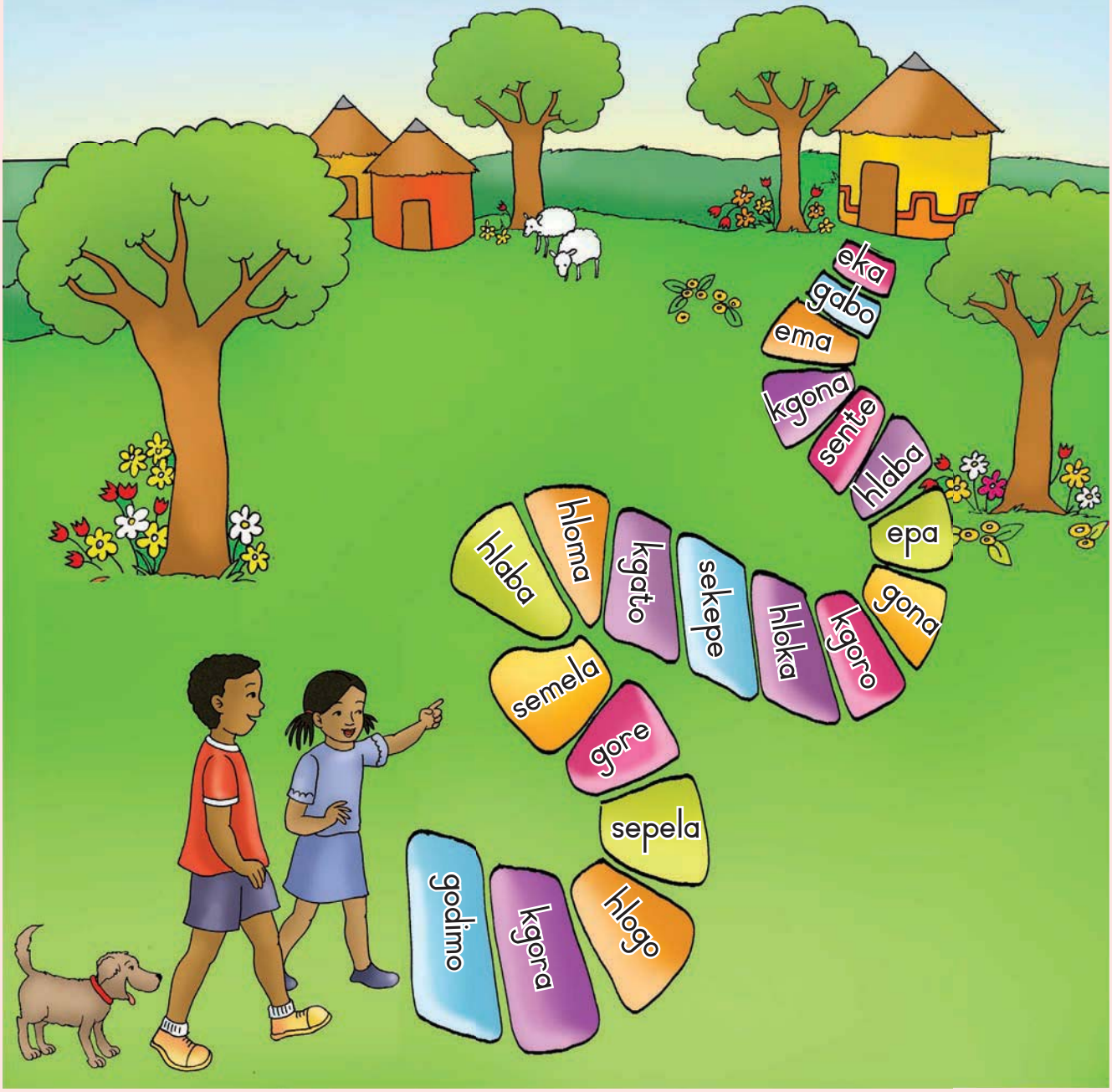



Teacher:
Sign:
Date:

Letšatšikgwedi: _____

Bera ye e timetšego

A re boleleng

Lebelela diswantšho gomme o bolele ka seo o se bonago.



A re baleng

Bala kanegelo. Dira sediko go mantšu ao a nago le medumo ye: **tl** le **tš**.

Ke be ke thabile kua ntlong ya gaboTumi. Tumi o mphile mpho ye botse. O mphile bera ya go bapadišwa. E be e le boleta ebile e swarega.

Ka morago ra sepela ka thekisi go boela gae. Ge re ntše re sepela ka thekisi pula ya thoma go na. Letšatši le be le sa bonale gomme go tonya kudu. Mma a nkapeša kobo ye borutho.

Ra kitima mo puleng go tšwa ka thekising go ya kua ntlong. Ka morago ka lemoga gore bera ya ka e timetše. Ee, ka gopola gore e be e dutše bjang ka thekising, gomme e eya felo fao e sa go tsebego. Ka thoma go lla. Ke be ke nyaka go boela thekising go yo e nyaka.

Ka mahlatse ra e hwetša e phuthetšwe ka kobo. E bolokegile gomme e se na mathata.



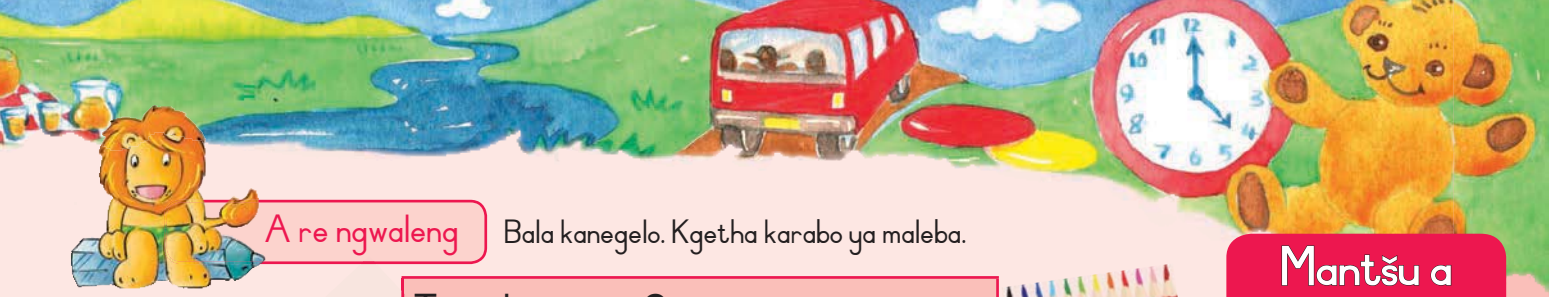

A re ngwaleng

Bala kanegelo. Kgetha karabo ya maleba.

Tumi ke mang?	
A	Tumi ke mosetsana
B	Tumi ke mošemane
C	Tumi ke bera



Mantšu a tlwaelo

hweditše
ntlong
puleng

Na kanegelo e ka ga eng?	
A	Thati a bapala le mogwera wa gagwe
B	Thati a kitima mo puleng
C	Thati o timeletšwe ke bera ya go bapadišwa

Na boso bo be bo le bjang mo kanegelong?	
A	Go be go fiša letšatši ka moka
B	Go be go fiša, morago gwa tonya le pula ya na
C	Pula e nele letšatši ka moka

Bjale ngwala dikarabo tša dipotšišo tše.

Na Thati o ile a ikwa bjang ge a be a nagana gore bera ya gagwe e timetše?
Na o tseba bjang?
Na o hweditše bera ya gagwe kae?

Tlotlontšu

A re baleng mantšu le theeletše medumo.
Šomiša mantšu a 5 go ngwala mafoko ka pukung ya gago ya go ngwalela.

bera	gagwe	mphile	bjang	timetše
boleta	sagwe	mphuthela	bjale	sepetše
bapala	yagwe	mphora	bjalo	tlogetše

Go hwetša dilo

A re direng Nomora diswantšho ka tatelano ya maleba.









A re ngwaleng Ngwala lefoko le tee ka ga seswantšho se sengwe le se sengwe.

A re ngwaleng

Nyalanya mantšu a lebaka la bjale le a lebaka le le fetilego. Thala methalo go nyalanya mantšu a mabedi ao.

tlile

sepetše

bolela

boletše

gola

lla

ralokile

bolela

llile

sepela

tla

godile

feta

boletše

raloka

fetile



Lapologa

Laetša mo di fapanago.



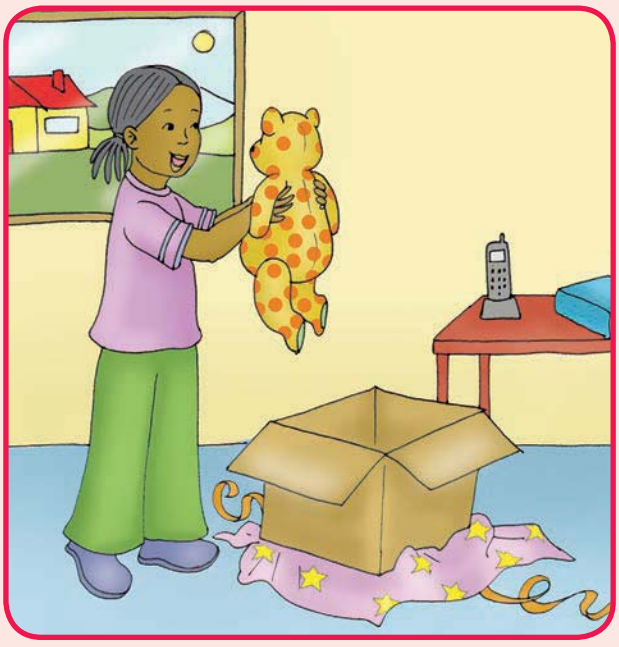

Teacher:
Sign:
Date:

Letšatšikgwedi: _____

Tumi o a timela

A re boleleng

Lebelela seswantšho gomme o bolele ka seo o se bonago.







A re baleng

Thati le Boati ba be ba nyaka ngwana wa boMpho, Amo. Amo o na le mengwaga ye mene.

Amo o be a bapala le mpša, Kolo.

Ka morago Thati le Boati ba lemoga gore lebati le bulegile. Amo le Kolo ba be ba se gona.

Basetsana ba kgokologa le mmila ba nyaka ba bile ba goelela Amo ba dutše ba kitima.

Ba be ba tšhogile ka gobane go be go eba leswiswi.

Ge ba fihla mafelelong a tsela ba hwetša Amo le Kolo ba dutše le lekgarebe le le rekišago dijo.

Amo le Kolo ba be ba eja borotho.



A re ngwaleng

Bala kanegelo gomme o arabe dipotšišo.
Lentšu la mathomo la karabo le thome ka tlhakakgolo.
Gopola go fetša ka khutlo.

Ke mang yo a bego a timetše?
Na ke ka lebaka la eng Boati le Thati ba be ba tšhogile?
Ba be ba tšhogile ka gobane
Na ba hweditše Amo neng?
Ba hweditše Amo ge
Na ba hweditše Amo kae?
Ba hweditše Amo
Na Amo o be a dira eng ge ba mo hwetša?
O be a

Tlotlontšu

A re baleng mantšu le theeletše medumo.
Šomiša mantšu a 5 go ngwala mafoko ka pukung ya gago ya go ngwalela.

tšhoga	tšhogile	rekišago	bitša	goa
tšhaba	tšhabile	timetšego	gotša	boati
tšhipa	tšhipile	bapalago	botša	moago

A re ngwaleng

Thalela lentšu le le dirago mo lefokong le lengwe le le lengwe. Ngwala maabane, lehono goba gosasa, go bontšha nako ye tiro e swanetšego go diragala ka yona.

Ba tla ya kua sekolong.	Gosasa
O re apeetše dijo.	
Re tla bjala merogo.	
O ngwala ka pukung ya gagwe.	

Mantšu a tlwaelo

lebati
lemoga
tšhogile

Go hlokomela ngwana

A re ngwaleng Ngwala kanegelo mabapi le letšatši leo o ilego wa timela ka lona.



A re ngwaleng Dira sediko go lentšu la maleba.

Dijo di/se budule.	Dipuku sa/tša gago di ka mo.
Meetse a/la kae?	Wena e/o lokile kudu.
Dikolo se/di bulwa ka Labobedi.	Mosadi ba/o rekiša dijo.

A re ngwaleng Nomora mafoko a, go laetša tatelano ya maleba ya kanegelo.



☐ Ba hweditše Amo.

☐ Ba ile ba yo nyaka Amo.

☐ Amo o timetše.

☐ Thati le Boati ba be hlokometše Amo.



Lapologa

Thuša Thati le Boati go hwetša Amo. Thala mothalo go laetša tsela yeo ba swanetšego go e latela.





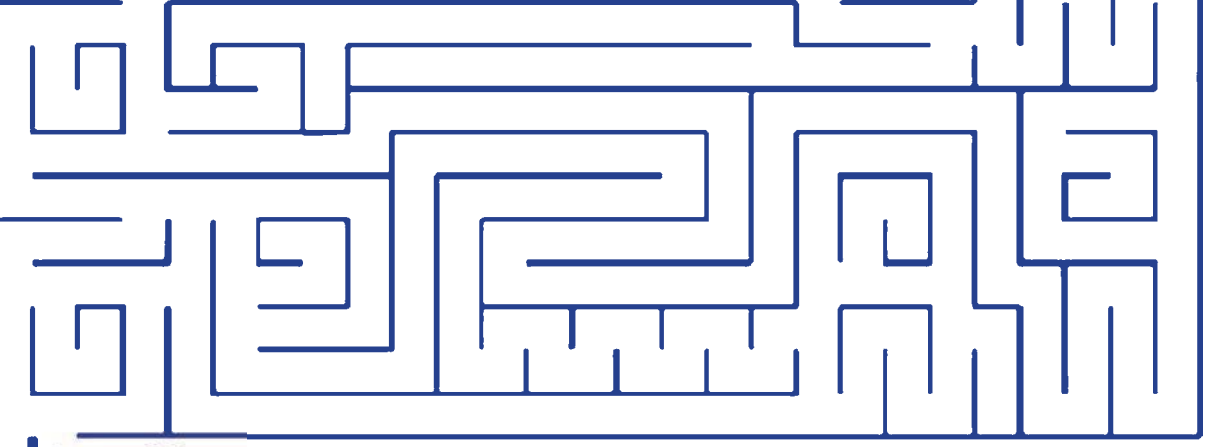







Teacher:
Sign:
Date:

Letšatšikgwedi: _____

Pikiniki ya letšatši la matswalo a rakgolo

A re boleleng

Lebelela seswantšho gomme o bolele ka seo o se bonago.



A re baleng

Moletlo: Pikiniki ya letšatši la matswalo a Rakgolo

Neng: 30 Moranang 2013

Kae: Phakeng ya Moretele

Nako: Pese e tla tloga ka iri ya 10 kua Holong ya Setšhaba gomme e tla go buša ka iri ya 5.

O tle o swere eng?

- ☐ Hle, etla ka diaparo tša go thutha.
- ☐ Hle, etla ka bolo ya go bapala.
- ☐ Hle, etla ka senotšididi sa gago.
- ☐ Hle, etla ka nama gore o tlo beša.



A re ngwaleng

Bala taletšo gomme o arabe dipotšišo. Lentšu la mathomo la karabo le thome ka tlhakakgolo. Gopola go fetša ka khutlo.

Mantšu a tlwaelo
kae
mang
neng

Ke ka lebaka la eng go tla ba le pikiniki?

Na pikiniki e tla ba kae?

Na pese e tla tloga nako mang?

Na ba tla ja eng kua pikiniking?

Na ba tla bapala eng?

Tlotlontšu

Bala mantšu o theeletše medumo.
Šomiša mantšu a 5 go ngwala mafoko ka pukung ya gago ya go ngwalela.

rakgolo	bolo	tloga	letšatši	nako
makgolo	beša	tla	theeletša	nama

A re ngwaleng

Ngwala dipotšišo tše di felelago ka mantšu a. Gopola go ruma ka leswao la potšišo.

neng

kae

mang

Meletlo le dipikiniki

A re direng Botšiša bagwera ba 4 dipotšišo tše.

	Leina	Leina	Leina	Leina
Efa leina la gago.				
Na o dula kae?				
Na o belegwe neng?				
Na mogwera wa gago yo bohlokwa ke mang?				
Na ke ka lebaka la eng o mo rata?				

A re ngwaleng Dira sediko go mantšu ao a lego ka lefetile.

ya	ja	jele	raloka	ralokile
nwa	nwele	namela	nametše	ile

Gosasa ke tla		Maabane ke
nwa		ile
namela		ralokile
ja		nametše
raloka		jele
ya		nwele



A re ngwaleng

Ngwala mafoko a ka lebaka le le fetilego, thoma ka Maabane.

jele	ralokile	nametše

Re tla ya kua pikiniking ya rakgolo.
Maabane re
Re ja nama.
Maabane re
Re namela pese.
Maabane re
Re tla raloka ka bolo.
Maabane re

A re ngwaleng

Nomora sehlopha se sengwe le se sengwe sa mantšu go bontšha tatelano ya maleba ya alfabete.

3.	seatla
1.	fihla
2.	ntlo

	bolao
	bonnyane
	gampe

	bohloko
	pene
	kolobe

Lapologa

Ngwala taletšo ya go tla moletlong

1. Ngwala gore e tla ba latšatši la matswalo a mang.
2. Ngwala gore moletlo o tla ba neng.
3. Ngwala gore moletlo o tla ba kae.
4. Ngwala gore moletlo o tla thoma ka nako mang.

LETŠATŠI LA MATSWALO LE LEBOSE!

1. Leina: _____
2. Letšatšikgwedi: _____
3. Nako: _____
4. Lefelo: _____

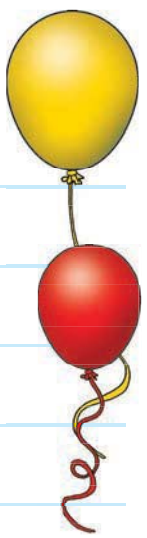

Teacher:
Sign:
Date:

Letšatšikgwedi: _____

Lapa le le phedilego gabotse

A re baleng

A re boleleng

Lebelela seswantšho gomme o bolele ka seo o se bonago.

Letšatši la modiro wo montši

6:30	Tsogile
6:45	Hlapile
7:00	Jele difihlolo
7:15	Hlapile meno
7:30	Ile sekolong
8:00	Šomile ka maatla sekolong
13:00	Ralokile
14:00	Jele dijo tša matena
15:00	Nošeditše tšhengwana ya merogo
16:00	Dirile mošomo wa gae
18:30	Jele dilalelo
19:45	Hlapile meno
19:50	Kamile moriri wa ka
20:00	Ile go robala

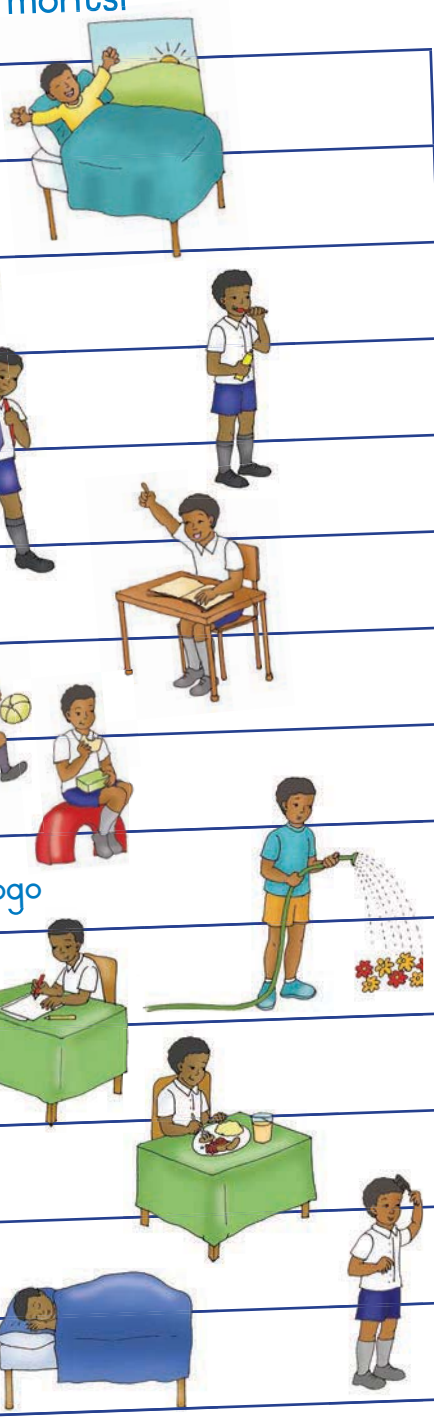



A re ngwaleng

Bala "Letšatši la modiro wo montši" gomme o arabe dipotšišo tše. Lentšu la mathomo la karabo le thome ka tlhakakgolo. Gopola go fetša ka khutlo.

Mantšu a tlwaelo

kae
mang
neng

Na Amo o tsogile nako mang?
Na Amo o jele difihlolo tša gagwe nako ye kaakang?

Na o hlapile meno gakae?
Na Amo o ile sekolong bjang?
Na o jele gakae?

Tlotlontšu

Bala mantšu o theeletše medumo.
Šomiša mantšu a 5 go ngwala mafoko ka pukung ya gago ya go ngwalela.

meetse	leino	hlapile	tšhemo	moriri
theetša	leina	difihlolo	tšhengwana	dirile
neetša	leihlo	hlahloba	tšhaba	dijo

A re ngwaleng

Tsenya mantšu a ka mapokising a medumo ya maleba.

tšola hloka tšea
hlapi fetile letšatši
nonyana romile hlapa lenyalo monyadi boile

nya	ile	hl	tš

Go boloka nako

A re direng

Thala manaka mo watšheng go laetša gore ke nako mang.



Rati o jele.



Rati o ile sekolong.



Rati o dirile mošomo wa gagwe wa gae.



Rati o nošeditše tšhengwana.



A re ngwaleng

Ngwala seo o se dirilego lehono. Gopola go ngwala le dinako.

Seo ke se dirilego

A re ngwaleng

Ngwala seo o tla se dirago beke ye gomme o tšhentšhane dipuku le mogwera wa gago.

Mošupologo	Letšatšikgwedi

Labobedi	Letšatšikgwedi

Laboraro	Letšatšikgwedi

Labone	Letšatšikgwedi

Labohlano	Letšatšikgwedi

Lapologa

Bapala papadi ya dinoga le dillere.
Lebelela papetla ya papadi letlakaleng la mafelelo la puku ya gago.



O tla hwetša ditsekana kua mafelelong a puku.

MELAO

- Fanang sebaka go lahlela letaese mo fase.
- Lebelela nomoro ye e lego mo letaeseng ka morago ga go le lahlela fase.
- Sepediša leswao la gago kua pele go ya ka palo ya dikgoba tše di lego mo letaeseng.
- Ge o ka wela ka tlase ga llere o tla namelela kua godimo ka llere.
- Ge o wela kua godimo ga noga, o ya kua tlase ka noga.
- Motho wa mathomo wa go fihla go 100 ke yena mofenyi.



Teacher:
Sign:
Date:

Letšatšikgwedi:

Kanegelo ya makgolo

A re boleleng

Lebelela seswantšho gomme o bolele ka seo o se bonago.



A re baleng

Ka fao ke ithutilego go bopa dipitša tše dibotse

Kgalekgale, mola ke be ke sa le yo monnyane bjalo ka wena, ke be ke dula le mme le tate mo polaseng. Re be re na le dikgomo le dinku tše dintši, fela re be re dula kgole le bagwera ba rena. Go be go se na le yo nka bapalago le yena. Ke be ke fela ke bogela mme ge a bopa dinkgo.

O be a tswaka letsopa le a bego a le kga ka nokeng. O be a bopa dinkgo ka diatla tša gagwe, gomme a di emiše mo letšatšing gore di ome. Letšatši le lengwe a dira gore ke ipopele nkgo ya ka. Ke ile ka bopa nkgo ka kelohloko gomme ka e dikološa gantšinyana. Ke be ke thabile kudu go ipopela nkgo ya ka.

Ka morago ke ile ka e emiša letšatšing gore e ome.



Bjona bošegong bjoo ge ke sa robetše pula ya thoma go na. Ge ke tsoga ka se bone nkgo ya ka. E be e fetogile leraga. Seo fela ke bego ke kgona go se bona e be e le mohlala wa leraga le lehubedu o lebile tšhengwaneng. Ka nyama kudu.

Ke ile ka swanela go bopa nkgo ye nngwe. Ke ile ka ithuta ka go bopa gape le gape. Ke ka yona nako yeo ke ithutilego go bopa dinkgo tše dibotse kudu.

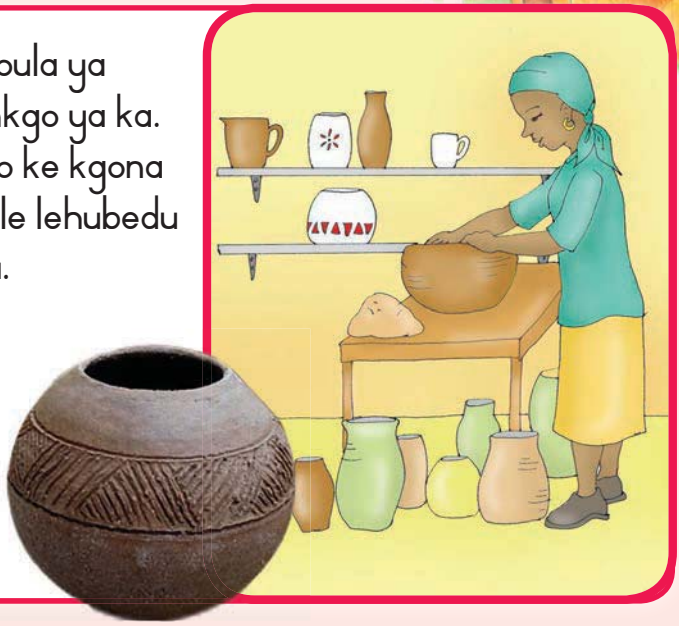



A re ngwaleng

Bala kanegelo gomme o arabe dipotšišo. Lentšu la mathomo la karabo le thome ka tlhakakgolo.
Gopola go fetša ka khutlo.

Mantšu a tlwaelo

bopa
kgale
letsopa

Ke mang yo a bolelago mo go kanegelo ye?

Ke phošo efe ye a ilego a e dira?

Go diragetše eng ka nkgo?



Tlotlontšu

Nyaka mantšu mo kanegelong ao a nago le medumo ye.
Ngwala mantšu ao dikgobeng tša maleba.
Šomiša mantšu a 5 go ngwala mafoko ka pukung ya gago ya go ngwalela.

ts	tš	ny	kg



Kanegelo ya balapa

A re direng

Ekiša kanegelo ya nkgo.

A re ngwaleng

Nomora mafoko a ka tlase go ya ka tatelano ye dilo di diragetšego ka yona. O diretšwe nomoro ya I.

	Pula e ile ya thoma go na.
	O be a nyamile.
	O bopile nkgo ye mpsha.
	Nkgo e ile ya fetoga leraga le lehubedu.
	O ile a tlogela nkgo mo letšatšing gore e ome.
I	Makgolo o bopile nkgo ya gagwe ya mathomo ge a be a sa le mosetsanyana.

A re ngwaleng

Rulaganya go ngwala kanegelo ya gago. Botša mogwera wa gago gore o ya go ngwala ka ga eng. Rulaganya kanegelo ya gago go ya ka matseno, mmele le mafelelo.

Thulaganyo ya go ngwala kanegelo

Matseno

Matseno Thoma ka gore e be e le neng.

Tšweletšo ya mmele

Go diragetše eng gape.

Mmele

Bolela gore go be go diragala eng mo mmeleng.

Mafelelo

Balela gore kanegelo e fedile bjang.

Lapologa

Sega letlakala le le latelago. Dira puku. Mo letlakaleng la ka ntle, ngwala leina la puku.
Ngwala leina la gago ka tlase ga leina la puku, ka gobane o mongwadi.
Thala seswantšho letlakaleng la ka ntle.
Bjale ngwala kanegelo ya gago yeo e nago le matseno, mmele le mafelelo.

LETLAKALA THALA SESWANTŠHO MO

Ngwala leina la puku mo.

Ngwala leina la puku mo.

Ngwala leina la gago (o mongwadi).

1

KGATO YA 1. mena mo mothalong wa marontho

KGATO YA 2. Mena mo mothalong wa marontho

KGATO YA 3. Stejpola mo lehlakoreng le

LETLAKALA LA KA MORAGO

KA GA MONGWADI

Ngwala leina la gago.

Mengwaga ya gago.

Mo o dulago gona.

8

KGATO YA 4. Sega mo go mothalongthwii ka morago ga go steipola puku ya gago

Ngwala leina la puku mo.

Ngwala mmele wa kanegelo ya gago mo le mo letlakaleng la 5.

4

Ngwala leina la puku mo.

Ngwala mmele wa kanegelo ya gago mo le mo letlakaleng la 4.

5

Ngwala leina la puku mo.

Ngwala mmele wa kanegelo ya gago mo le mo letlakaleng la 3.

2

Ngwala leina la puku mo.

Feleletša kanegelo ya gago.

7

3

Thoma go ngwala kanegelo ya gago mo le mo letlakaleng la 2

Ngwala leina la puku mo.

6

Ngwala gore go diregа eng mafelelong a kanegelo ya gago.

Ngwala leina la puku mo.



3































Letšatšikgwedi: _____

Mafelo ao a ka etelwago

A re boleleng

Lebelela papetlana ye.
Kgetha gore o nyaka go ya kae.

Kapabophirima

Etela Table Mountain. Hlatlogela kua godimo ga thaba ka koloi ya kheibole. Itirele pikiniki mo godimo ga thaba. Bona maruarua dibatahlapi, ditolfeine le dihlapi kua akwareamo.





Gauteng

Ithabiše kua Gold Reef City. Tsena mo moepong wa gauta gomme o namele melekramo.

Bona Soccer City.



Leboabophirima

Etla Serapeng sa Diphoofolo sa Pilanesberg. Namela tlou. Bona dithutlwa, dipitsi le ditau. Tšea diswantšho tša diphoofolo.



KwaZulu-Natal

Ge o etla uShaka Marine World o tla kgona go bona ditolfeine di bapala kgwele ya dinao le diphenkwine di bina. Bona disili di thekaneditše dibolo ka dinko tša tšona. Ge o le bogale, o ka thutha le dibatahlapi/dišaka.



Limpopo

Etela Sekgwa sa Pula. O tla bona dimela tše dikgolo le mehlare ye meteleletelele.

O se ke wa lebala go tla le jase ya pula le samprele.



Kapaleboa

Etla Kimberley, gomme o bone molete wo mogologolo wa go feta melete ye mengwe mo lefaseng. O ka ja dijo tša matena tša gago kua lefelong la pikiniki kgauswi le Moletemogolo.



Mpumalanga

Dula nakonyana kua Lešokeng la diphoofolo la Kruger. Setlhano se Segolo se dula lešokeng le. Bona ditau, dinkwe, ditlou, ditšhukudu le dinare gomme o je dijo tša gago tša letena lefelong la pikiniki le le bolokegilego le lego kgakala le diphoofolo tša lešoka.



Freistata

Etela Serapa sa Sandfontein. O tla bona ditšhukudu, dinare, dithutlwa le dinoko.

Gape o ka kgona go thutha ka letamong le legolo.



Kapabohlabela

Serapa sa Ditlou sa Addo se na le ditlou tše dintši. Leka go di bona ka moka. Kua lebopong la kgauswi o ka bona maruarua le dibatahlapi tše ditšhweu tša go tuma!



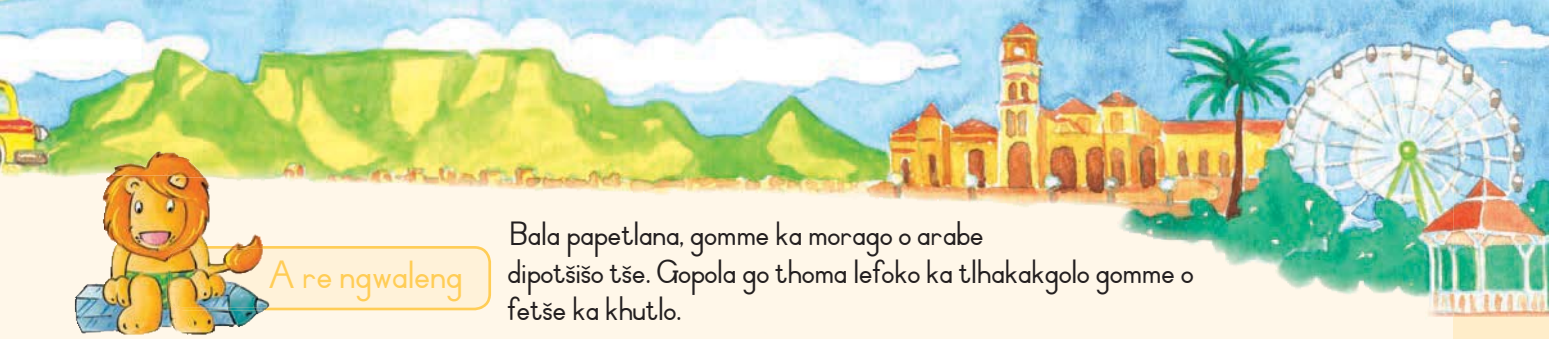

A re ngwaleng

Bala papetlana, gomme ka morago o arabe dipotšišo tše. Gopola go thoma lefoko ka tlhakakgolo gomme o fetše ka khutlo.

Ke leeto lefe le o ka le ratago kudu? Efa lebaka.
Na batho ba tla bona eng Kapabophirima?
Ba tla
Na ba tla bona eng kua KwaZulu-Natal?



Tlotlontšu

Bala mantšu o theeletše medumo.
Šomiša mantšu a 5 go ngwala mafoko ka pukung ya gago ya go ngwalela.



tlou	phoofolo	thutlwa	khutlo	kgona
tlala	phefo	thaba	khudu	kgela
tlema	bophirima	thiba	kheibole	kgaka

A re ngwaleng

Dira sediko go mantšu ao a nago le modumo wa f.

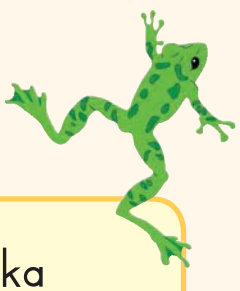

foka	bona	bofa	leka
fepa	feta	makhura	fediša
feta	segwana	fega	thaba
founa	tolfeini	lešoka	lefa



Na re swanetše go ya kae?

A re boleleng

Bolela le mogwera wa gago ka ga fao o ratago go ya gona le gore ke eng seo o ratago go se bona.

A re direng

Thala seswantšho mo sekhipheng sa gago go bontšha seo o tla se bonago. Swaya profense ye o tla yago go yona mo mmepeng.





A re ngwaleng

Ngwala fegelwana mo mafokong a, go laetša gore go na le dilo tše kae lenaneong le lengwe le le lengwe.

O ka bona ditau ☐ ditlou ☐ ditšhukudu le di thutlwa.

O ka ja nama ☐ merogo ☐ borotho le lebebetšididi.

O ka bona ditolfeine ☐ diphenkwine ☐ dibatahlapi le maruarua.



Diriša ditsebjana go bontšha gore bana ba ba reng.

A re ngwaleng

Itu a re, "_____ ".

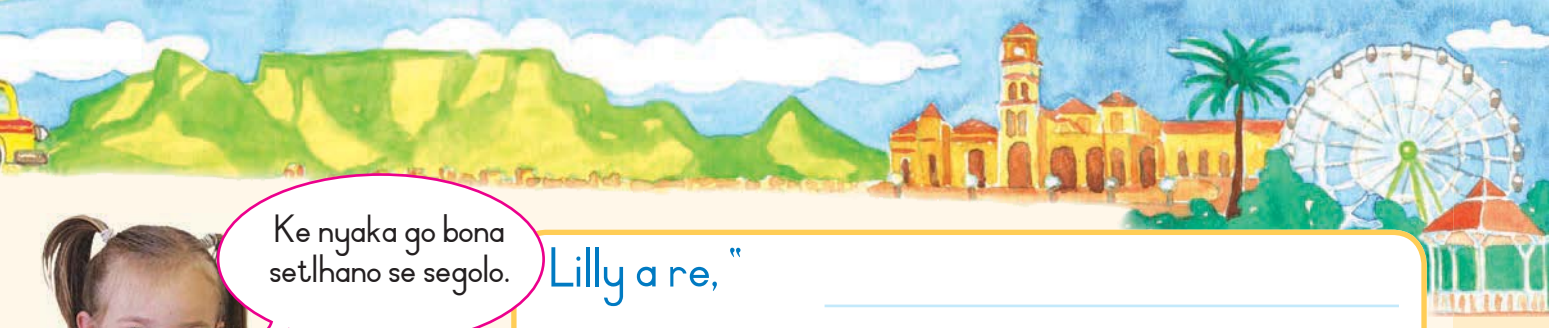



Ke nyaka go bona setlhano se segolo.

Lilly a re, "_____".

Ga ke nyake go bona molete wo mogolo.



Sam a re, "_____".



Ke nyaka go bona dišaka kua UShaka Marine World

Tumišo a re, "_____".



Lapologa

Botšiša bagwera ba 10 gore ba ka rata go ya kae. Botšiša "Na o ka rata go ya Table Mountain? Na o ka rata go ya Serapeng sa Ditlou sa Addo?" Khalara poloko nako ye nngwe le ye nngwe ge ba re "Ee". Thoma kua tlase ga lenaneo. Lenaneo la gago le tla ba ka tsela ye.

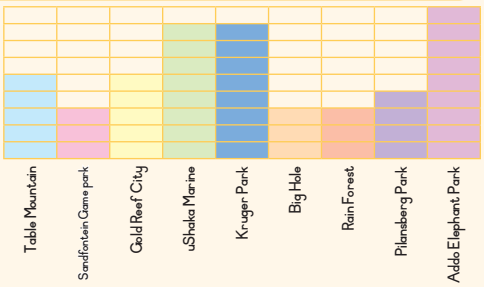



Table Mountain	Sandfontein Game Park	Gold Reef City	uShaka Marine	Kruger Park	Big Hole	Rain Forest	Pilansberg Park	Addo Elephant Park



Letšatšikgwedi:

Table Mountain

A re boleleng Lebelela kuranta gomme o bolele ka seo o se bonago.

Bala mošomo wa baithuti wa kuranta wo ba o ngwadilego. A re baleng

Ditabakgolo tša sekolo

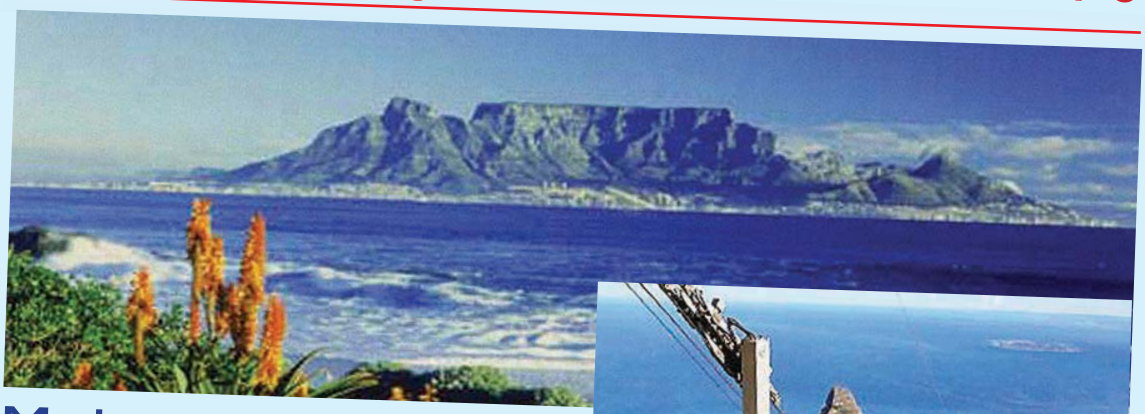



Mphato o ya kua godimodimo

16 Mosegamanye 2011

Yo mongwe le yo mongwe o be a thabile kua Table Mountain. Go be go tonya kua godimo ga thaba ka fao re ile ra apara dipaki le dikuane. Monna wa go loka o ile a re thuša go tsenya wilitšhere ya Lebo ka koloing ya kheibole. O be a sa kgone go namela ditepisi. Ge re hlatlogela kua godimo ga thaba re ile ra bona dipela tše dinnyane. Di swana le dipeba tše di nonnego. Koloi ya kheibole e tšere metsotso ye mehlano go hlatlogela kua godimo ga thaba. Moya o be o tonya. Ge re fihla kua godimo re ile ra tšea diswantšho.

Thaba e be e le lebala mo godimo. E swana le tafola.

Ge re dutše re le kua godimo ga thaba Tumi a wa gomme a thinyega lengwele. O be a se a gobala kudu..

Ge re se na go boela tlase, re ile ra ya akwareamong ya Mawatlemabedi (Two Oceans Aquarium). Re ile ra bona dihlapi, dibatahlapi le dikhudu tša lewatle.

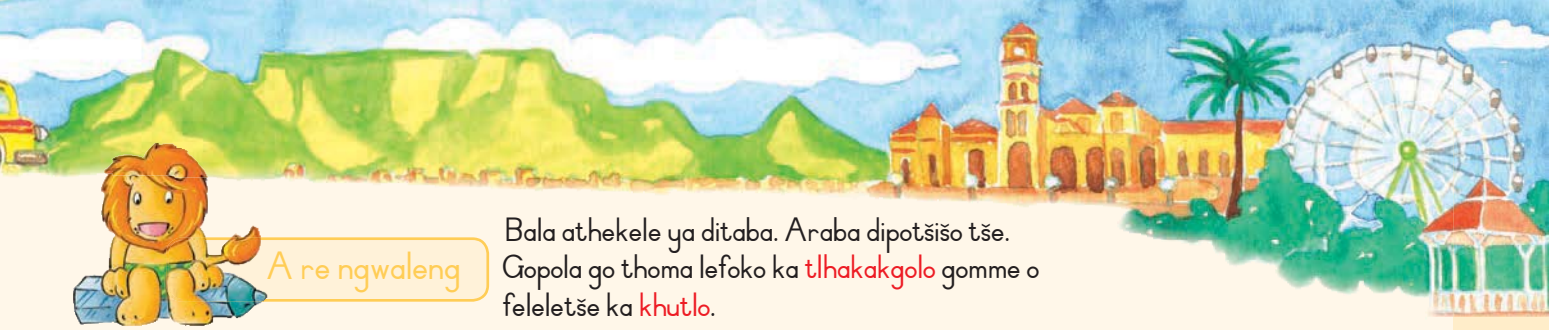

A re ngwaleng

Bala athekele ya ditaba. Araba dipotšišo tše.
Gopola go thoma lefoko ka tlhakakgolo gomme o feleletše ka khutlo.

Na go ba tšere nako ye kaakang go fihla kua godimo ga thaba?

Na ke ka lebaka la eng ba be ba apere dijase le dikuane tše borutho?

Ka gobane

Na goreng e bitšwa Table Mountain?

Ka gobane

Na go diragetše eng ka Tumi?

Na o nagana gore hlogo ya athekele ye e lokile? Efa lebaka.





Tlotlontšu

Bala mantšu o theeletše medumo.
Šomiša mantšu a 5 go ngwala mafoko ka pukung ya gago ya go ngwalela.



thinyega	dipela	hlahloba	lengwele
nyorilwe	ditepisi	hlapi	lengwalo
senyega	dikuane	hlapa	ngwana



A re ngwaleng

Na ke mantšu afe mo mothalong ao a sa dumego bjalo ka ao a lego ka lepokising la mathomo? A direle sediko.



raloka	robala	boloka	apara	rata	goloka
nyala	lenyalo	sebjana	monyadi	godimo	gobala
hlapa	bala	hlapi	hlaka	tlhaka	nyaka
ngwala	ngwana	lengwalo	phišo	mongwadi	segwagwa



Go ngwala kuranta

A re ngwaleng

Thalela moselana wa -ana mafokong a. O diretšwe mohlala.

Bana ba bone ditawana mo thabeng.
Ba bone dipelana ka tlase ga maswika.
Monna o nametša wilitšhere.
Ke be ke swere pene ka gare ga mokotlana.

Mantšu ao a re botšago bonnyane bja selo (maina) gantši re a lemoga ka moselana wa –ana. Ge re hlomesetša moselana wo mo maineng, gona re bolela ka nyenyefatšo.

A re ngwaleng

kitima	sepela	ngwala	ikhutša	bina
opela	bolela	raloka	bogela	letša
leditše	binne	kitimile	ralokile	ikhutšitše
opetše	sepetše	bogetše	boletše	ngwadile

Ngwala mafoko a, Thoma ka Maabane.

Ke a raloka.
Maabane ke
Ke a sepela.
Maabane ke
Ke a bolela.
Maabane ke
Ba bogela thelebišene.
Maabane ba

A re boleleng

Bolela le mogwera wa gago ka ga kuranta ya mphato ye e lego letlakaleng la 74. Bolela ka ga ditaba tša gago tša ka gae le tša ka sekolong. Bolela ka ga ditaba tše o tla di tsenyago ka kuranteng ya lena.

A re ngwaleng

Ngwala dikakanyo tše dingwe.

Na go diragetše eng?	Na se diragetše neng?
Na se diragetše kae?	Na ke ka lebaka la eng se be se kgahliša?

Lapologa

Ngwala ditaba tša gago sekgobeng sa ka tlase.
Thala seswantšho sa taba ya gago.

Leina la kuranta: Letšatšikgwedi:

Hlogo ya taba:

Ngwala ditaba tša gago mo.

Thala seswantšho mo.

Teacher:
Sign:
Date:

Letšatšikgwedi:

Lebelela dihlapi ka moka

A re boleleng

Lebelela seswantšho sa akwareamo le sa phoustara.



Akwareamo ke lefelo leo go lona go nago le dihlapi tše dintši. Batho ba tla go yona go tlo bogela mehuta ye e fapanego ya dihlapi.

Etela akwareamo





Etla o bone legae le legolo la dihlapi.
Re na le diketekete tša dihlapi mo lefelong le tee.
Bona dioktopase, hlapi ya naledi, dikhudu tša lewatle le dibatahlapi. Sega le disili le ditolfeine.
Etla ka nako ya matena gomme o bogele sebatahlapi se eja.

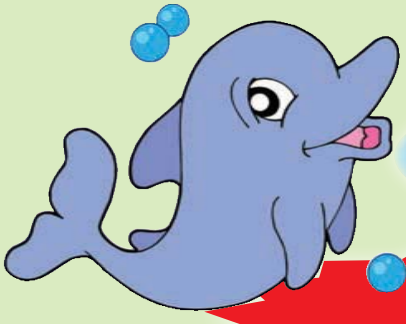



Go bulwa ka iri ya 9
Go tswalelwa ka iri ya 5



Ba bagolo ke RIO
Bana ba sekolo ga ba lefe.
Ba etela mahala.

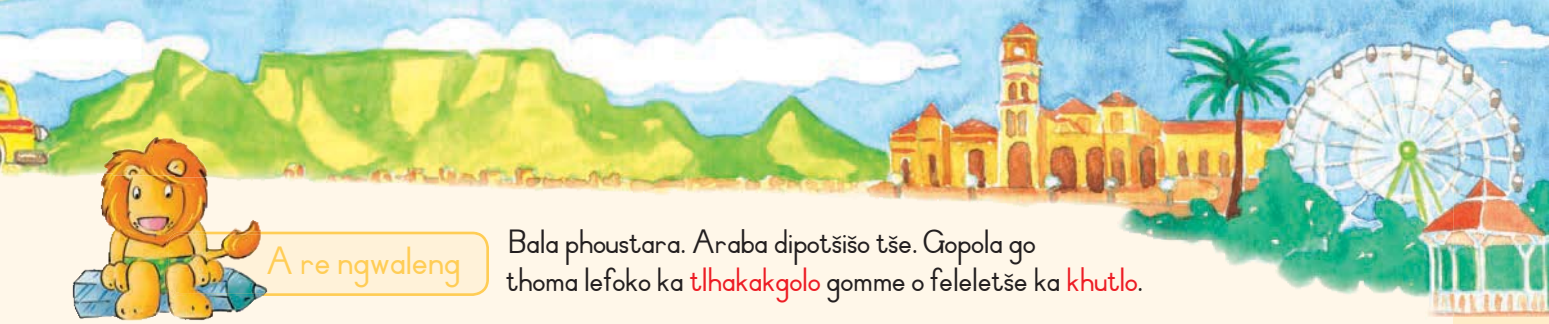

A re ngwaleng

Bala phoustara. Araba dipotšišo tše. Gopola go thoma lefoko ka tlhakakgolo gomme o feleletše ka khutlo.

Ke eng seo o tla se bonago kua akwareamo?
Akwareamo e bulwa nako mang?
E tswalelwa nako mang?
Bagolo ba lefa bokae go tsena?
Bana ba sekolo ba lefa bokae go tsena?

Tlotlontšu

A re baleng mantšu gomme le theeletše medumo.
Šomiša mantšu a 5 go ngwala mafoko ka pukung ya gago ya go ngwalela.

sega	tolfeini
sela	founo
seba	lefelo



Mantšu a tlwaelo

bontši
hwetša
swara

mang	bana
neng	bagolo
bjang	bogela

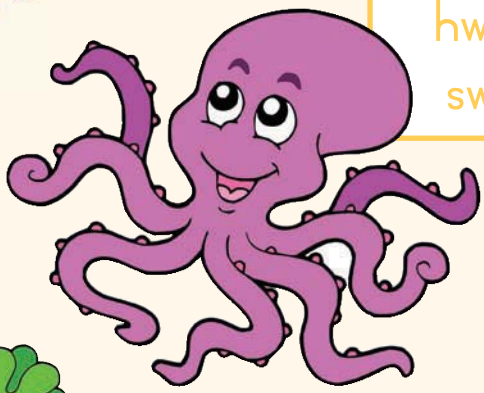



Akwareamo



A re boleleng

Bolela le mogwera wa gago ka phoustara ye e lego letlakaleng la 78.



Na phoustara e re botša eng?
Ke mang yo o naganago gore a ka kgahlwa ke go bala phoustara yeo?
Bana goba ba bagolo? Lebaka?
Ke diphoustara dife tše dingwe tšeo o di bonego?
Ke tshedimošo efe ye nngwe ye re ka e hwetšago mo diphoustareng?



A re ngwaleng

Dira sediko go lentšu le le hlalošago hlapi.

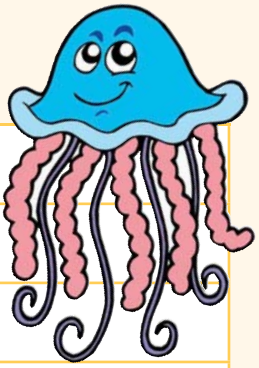

Hlapi ye nnyane e tšhabile.

Sebatahlapi se segolo sa meno a bogale sa re lebelela.

Hlapi ye e šišinyegago e fetile.

Tolfeine ye e relelago e fofetše ka ntle ga meetse.

Disili tše di selekago di tokaetša dibolo ka dinko tša tšona tše ditelele.



Bjale ngwala o itlhaloše. Bolela gore o lebelega bjang. O yo motelele goba yo mokopana? O yo mokoto goba yo mosesenyane?

A re ngwaleng





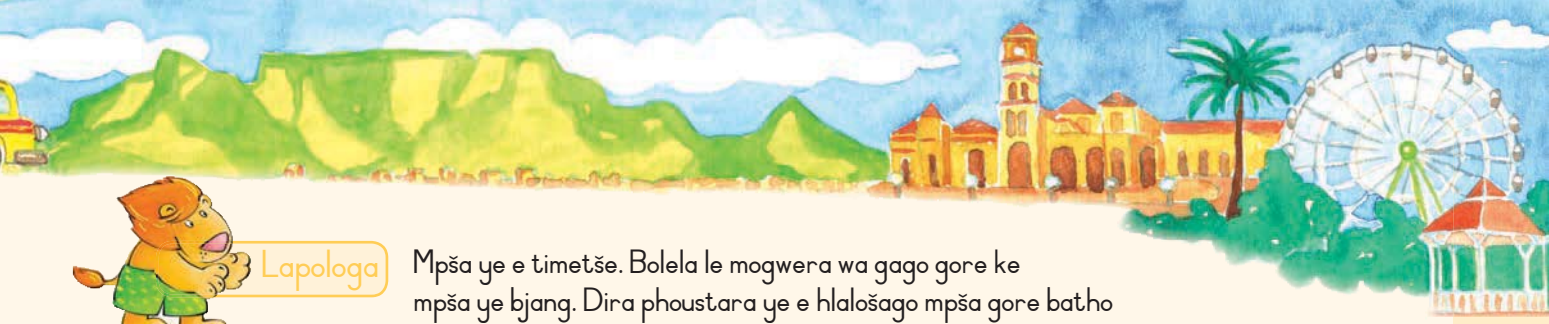

Lapologa

Mpša ye e timetše. Bolela le mogwera wa gago gore ke mpša ye bjang. Dira phoustara ye e hlalošago mpša gore batho ba kgone go e nyaka. Bolela gore ke ye bjang, e ikwa bjang le gore e dira medumo ye mebjang. Efa mpša leina. Bolela gore ba leletše mang mogala ge ba ka hwetša mpša.

MPŠA YE E TIMETŠEGO



Ke ye bjang

E ikwa bjang ge e lla. E duma bjalo ka

Leina la yona

Ge o ka hwetša mpša ye, hle leletša
(Ngwala leina la gago)

Nomoro ya mogala wa ka ke

Ge o ka hwetša mpša ya ka, o ka e tliša mo atreseng ye .

Teacher:
Sign:
Date:

Letšatšikgwedi:

Pilanesberg

A re boleleng

Lebelela seswantšho sa mmadi wa ditaba. Bolela ka ga ditaba tše o naganago gore o tla bolela ka tšona.



A re baleng

Tše ke ditaba tše di tšwago Serapeng sa Diphoofolo sa Pilanesberg. DITABA Labobedi 16 Lewedi.



Maabane sehlopha sa bana ba sekolo se gorogile Serapeng sa Diphoofolo sa Pilanesberg ka pese.

Ba tlile go bona ditau le ditšhukudu le diphoofolo tše dingwe tša lešoka.

Bana ba bone ditlou di elwa ka dinaka tša tšona.

Ge Lesiba Pitsi a bogetše ditlou di enwa meetse, o ile a bona segwagwa se sennyane se setala. O ile a leka go swara segwagwa fela a relela a gobala letsogo.

Morutiši wa gagwe o ile a mo iša kliniking.

Lesiba o ile a hwetša segwagwa se sennyane se setala ka kanapeng ya gagwe.

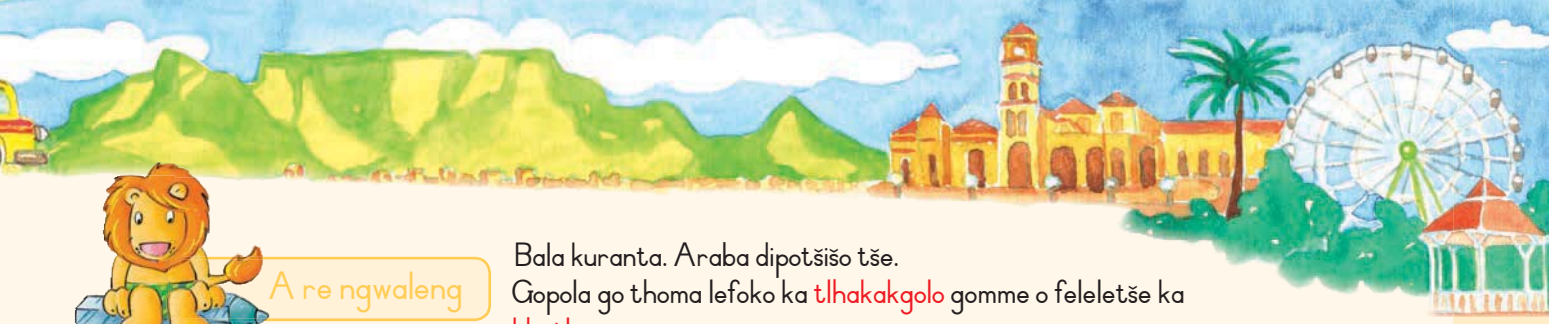

A re ngwaleng

Bala kuranta. Araba dipotšišo tše.
Gopola go thoma lefoko ka tlhakakgolo gomme o feleletše ka khutlo.

Bana ba bone eng kua Serapeng sa Diphoofolo sa Pilanesberg?
Lesiba o be a leka go swara eng?
Lesiba o hweditše eng ka kanapeng ya gagwe?
Na bana ba be ba le kua Serapeng sa Diphoofolo sa Pilanesberg ka letšatši lefe?

Tlotlontšu

A re baleng mantšu gomme le theeletše medumo.
Šomiša mantšu a 5 go ngwala mafoko ka pukung ya gago ya go ngwalela.

lešoka	bogetše	lwa	hwetša	ditaba
lešaka	sepetše	lwala	hwela	ditlou
lešole	gobetše	lwela	lehwafa	ditau

A re ngwaleng

Dira sediko go mantšu ka moka ao a lego ka lebaka le le fetilego.
Thala mothalo go nyalanya mantšu a lebaka la bjale le a lebaka le le fetilego.

hweditše	lekile	bone	lebeletše	tlile
fihlile	bogetše	tšere	lebelela	tšea
hwetša	etla	bogela	bona	leka
reletše	botšišitše	botsisa	tla	fihla

Go bala ditaba



A re direng

Itirele ditaba ka se se diragetšego maabane. Dira nke ke wena mmegaditaba wa thelebišene. Begela babogedi ditaba.

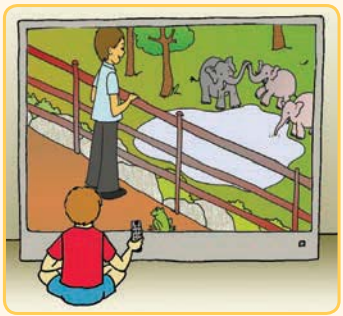



A re ngwaleng

Ngwala mafoko ka lebaka le le fetilego.
Ka morago o a ngwale ka lebaka le le tlago.

Ke ya sekolong.
Maabane ke ile
Gosasa ke tla ya
O nwa dihlare tša gagwe.
Maabane
Gosasa
Re bogela thelebišene.
Maabane
Gosasa



A re ngwaleng

Diriša ditsebjana go laetša seo ba se bolelago.





Ba latetšwe go ya sekolong.

Lili o rile, "_____."

Aa Bb Cc Dd Ee Ff Gg Hh Ii Jj Kk Ll Mm





Ke lapile.

Sam o rile, "_____."

Sam o rile, "_____."

Re ya peseng.





O mogwera wa ka wa potego.

Lebo o rile, "_____."



Lapologa Lebelela seswantšho se sa tlou e enwa meetse. Hlalošetša mogwera wa gago gore o bona eng.

Na tlou e nwa meetse bjang?

Sa pele e gogela meetse ka pogong ya yona.

Ka morago ya tsenya pogo ya yona ka molomong wa yona.

La mafelelo ya budulela meetse ka molomong wa yona.









Teacher:
Sign:
Date:

Letšatšikgwedi: _____

Serapa sa Ditlou sa Addo

A re boleleng Lebelela diswantšho gomme o bolele ka seo o se bonago.



A re baleng Bala pukutšatši ya Tumi ka ga leeto la gagwe la go ya kua Serapeng sa Ditlou sa Addo.



Dumela Pukutšatši

Lehono e be e le letšatši le le kgethegilego mo go nna.
E be e le letšatši la ka la matswalo la bosenyane gomme morutiši wa ka a re iša Serapeng sa Ditlou sa Addo!
Ke be ke thabile kudu gammogo le bagwera ba ka,
Boati le Lebo. Re bone ditlou tše dintši. Gape go be go na le tlowana.
E be e le ye botsanyana. Ge re dutše fase gore re je, ke ile ka rola dieta tša ka ka gobane ke be ke eswa. Kgabo ya go seleka e ile ya tla gomme ya utswa seeta se sengwe sa ka. Ke ile ka boela gae ka seeta se tee fela.
Ke be ke thabile ge ke fihla gae ka gobane ke ile ka kgona go ja khekhe ya ka ya letšatši la matswalo.
Sam

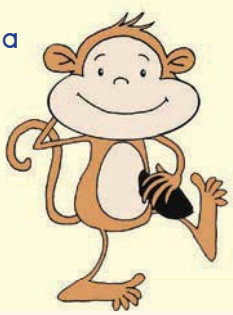

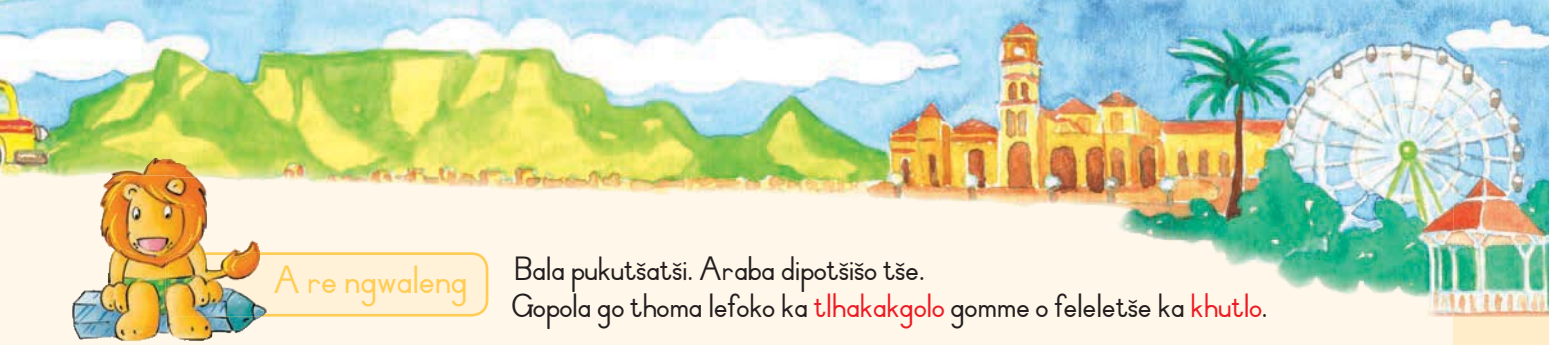

A re ngwaleng

Bala pukutšatši. Araba dipotšišo tše.
Gopola go thoma lefoko ka tlhakakgolo gomme o feleletše ka khutlo.

Na bana ba be ba le kae?
Ba be ba le kua
Sam o lahlegetšwe ke eng kua serapeng?
O lahlegetšwe ke
Na se mo lahlegetše bjang? Ke mang yo a se tšerego?
Na go diragetše eng ka lenaka la tlou?
Motho yo mongwe o utswitše
Na ke ka lebaka la eng Sam a be a thabetše go fihla gae?
O be a thabetše

Tlotlontšu

A re baleng mantšu gomme le theeletše medumo.
Šomiša mantšu a 5 go ngwala mafoko ka pukung ya gago ya go ngwalela.

utswa	puku	seleka	botsana
utswitše	kua	selepe	motsana
latswa	dula	sego	lerotsana

Mantšu a tlwaelo

manaka
rola
utswa

A re ngwaleng

Thala mothalo go nyalanya mantšu a lebaka la bjale le a lebaka le le fetilego.

tlile	lebeletše	utswitše	tšere	ema	bona	ile
jele	tšea	bone	lebelela	etla	utswa	eme

Ditaba tše dingwe gape ka Serapa sa Ditlou sa Addo

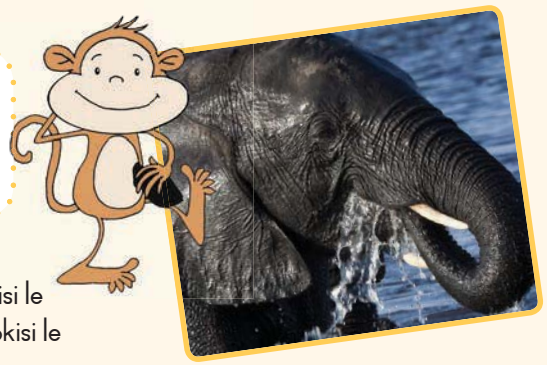

A re direng

Ekiša gore Sam, o diragaletšwe ke eng kua Serapeng sa Ditlou sa Addo. Dumelela yo mongwe wa bagwera ba gago gore a itire kgabo.

A re ngwaleng

Nyalanya mantšu a a lego ka go lepokisi le lepinki le mantšu a maleba a ka go lepokisi le letala go bopa lefoko.

Ge o tlogela dieta tša gago kua nokeng	O tla swa.
Ge o dira mošomo wa gago wa gae	O tla fihla sekolong ka nako.
Ge o robala ka pela	Kgabo e tla di utswa.
Ge o bapala ka mollo	Morutiši o tla go reta.

A re ngwaleng

Ngwala seo o tla se dirago beke ye. Fapanya dipuku le mogwera wa gago go bona gore na go na le matšatši ao mo go ona le dirago dilo tše di swanago.

PUKUTŠATŠI

Leina la ka		Kgwedi
Letšatšikgwedi	Letšatši	Se ke tla se dirago

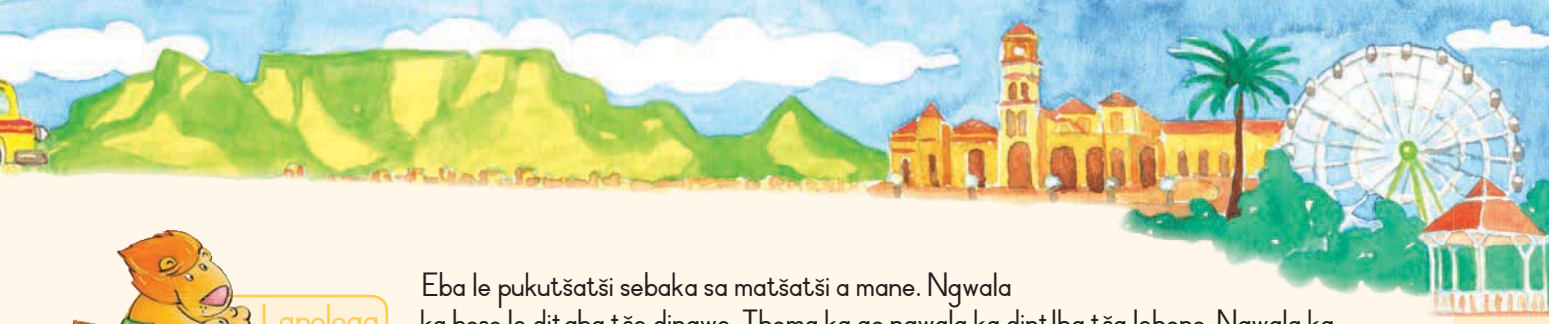



Eba le pukutšatši sebaka sa matšatši a mane. Ngwala ka boso le ditaba tše dingwe. Thoma ka go ngwala ka dintlha tša lehono. Ngwala ka tša ka moso le tša letšatši le le latelago go fihla o fetša pukutšatši ya gago.

Dumela Pukutšatši	Letšatšikgwedi

Dumela Pukutšatši	Letšatšikgwedi

Dumela Pukutšatši	Letšatšikgwedi

Dumela Pukutšatši	Letšatšikgwedi

Teacher:
Sign:
Date:

Letšatšikgwedi: _____

Gold Reef City

A re boleleng Lebelela poskarata gomme o bolele ka seo o se bonago.

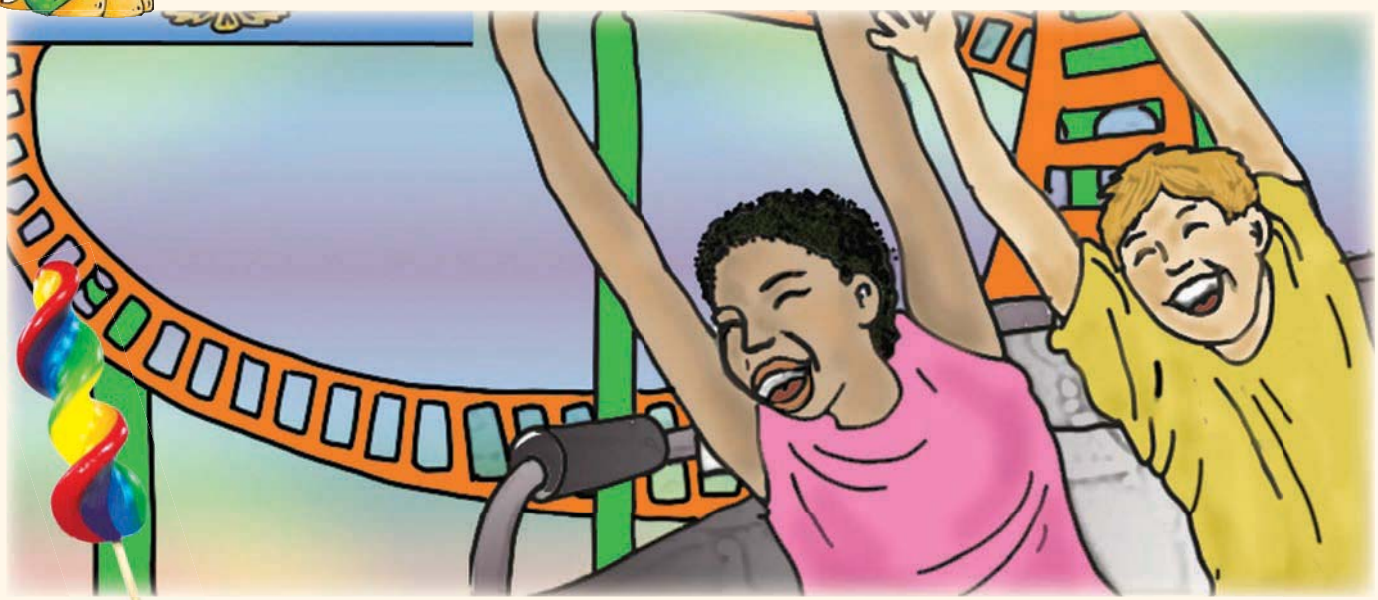

Dumela Tumi

Ke gopotše gore o ka rata go amogela poskarata ye. Ke e rekile nako yela re ile Gold Reef City kua Johnnesburg.

Re ile motseng wa Gauteng wa go tlala muši le mebila ya mekotikoti. Re bone Soccer City. Sona ke stadiamo se segolo kudu. Se kgona go rwala batho ba palo ye e ka bago 90000. Batho ba bantši ba ka bogela kgwele ya dinao le rugby ka go sona.

Kua Gold Reef City re ile ra tsena ka moepong wa leswiswi wa boteng bja go iša kudukudu. Go be go le leswiswi kudu. Re ile ra swanelwa ke go diriša dithotšhe gore re bone. Ka morago ga fao re ile ra yo namela melekramo. Ke ile ka goeletša ka gobane o be o dikologa ka lebelo le legolo kudu.

O ka re o ka kgona go tla le rena letšatši le lengwe.

Motswala wa gago

Thati



Tumi Motau
Stand 12 Steve Biko Rd
Soweto
South Africa
3219



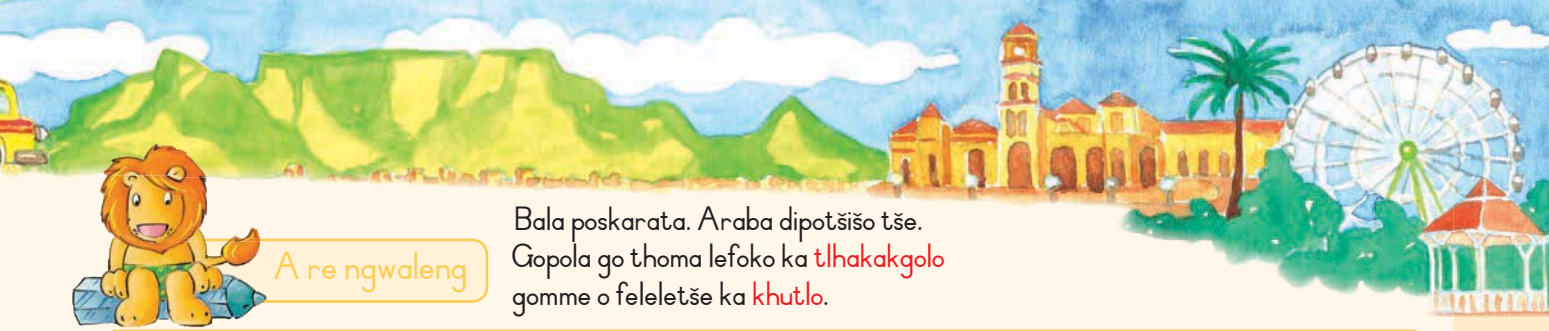

A re ngwaleng

Bala poskarata. Araba dipotšišo tše.
Gopola go thoma lefoko ka tlhakakgolo
gomme o feleletše ka khutlo.

Na Thati o ngwalela mang?
Thati o
Ke dilo dife tše pedi tšeo Thati a di bonego?
Na go be go le bjang ka gare ga moepo?
Na Thati o ngwadile neng poskarata?
Na o ile a ipshina?
Ke ka lebaka la eng o realo?

Tlotlontšu

A re baleng mantšu gomme le theeletše medumo.
Šomiša mantšu a 5 go ngwala mafoko ka pukung ya gago ya go ngwalela.

thotšhe	goeletša	mmila	swara
tšhemo	boeletša	mmoto	swere
tšhela	poeletšo	mmele	leswiswi

A re ngwaleng

Tsenya tš goba olo goba ana goba hl goba mm mo mantšung a gore
a nyalelane le seswantšho se se nepagetšego.








goele ___ a	___ ila	sek ___	nok ___	le ___ aka

Lapologa kua Gold Reef City

A re ngwaleng

Nyalanya mantšu a a lego kholomong ya nngele le ao a lego kholomong ya go ja.



Ke ile ka goeletša ka gobane	re ile ra diriša dithotšhe.
Go be go le leswiswi kudu ka fao	go be go sa tonye.
Pula e be e ena fela	melekramo o be o dikologa ka lebelo kudu.

A re ngwaleng

Bala poskarata gomme o feleletše mafoko a.

leswiswi

segolo

legolo kudu

botse kudu

boteng

Soccer City ke stadiamo se _____.

Re be re nametše melekramo wa leotwana le _____.

Ka morago re ile ra tsena ka moepong wa _____ bja go iša.

A re ngwaleng

Kgetha gomme o dire sediko go lentšu le lepinki goba le letalalerata go natefiša polelo. Mantšu a a dirišwa go hlaloša batho goba dilo. Ya mathomo e dirilwe.



Morutiši wa lešoko/sehlogo o boletše le mosetsana wa go tshwenya/yo bohlale.
Koloi ye kgolo/nnyane e be a sepela mo mmileng wo o homotšego/tletšego.
Monna yo mosesane/a nonnego o kitimišitše kolobe ye nnyane/kgolo.
Mosetsana yo mobotse/a befilego o tsene mo ntlong ya ditšhila/ye e hlwekilego.
Tšhengwana ye botse/ya ditšhila e be e tletše dimela tše di hwilego/phelego.

A re ngwaleng

Ngwala mafoko a gago ao ka ona o hlalošago motho goba selo.

Lapologa

Ngwalela bagwera ba gago ba 2 diposkarata.
Ba anegele ka seo o se bonego leetong la lena ka pese.

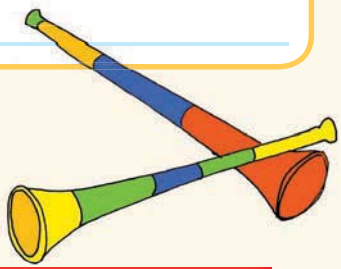





Teacher:
Sign:
Date:

Letšatšikgwedi:

Mo tseleng ya go boela gae

A re boleleng

Lebelela seswantšho gomme o bolele ka seo o se bonago.

A re baleng

Ka moka re ile ra boela gae



Sehlopha sa Kamo se ile sa boa ka setimela. E be e le setimela se setelele kudu. Setimela se be se sepela ka go iketla fao tsela e kobegago gona, gomme ge se kgokologa mo dithabeng se be se kitima ka lebelo. Setimela se ile sa re robatša ka moka.



Sehlopha sa Goro se ile gae ka Gautrain. Mdi Tholo o be a otlela setimela. E be e le setimela se sekopana se sesehla. Se be se kitima ka lebelo go fetiša ditimela ka moka. Boati a re o be a thabile kudu go namela setimela se. O ile a kwa nke o sepelwa ke dilo ka maleng ka lebaka la lethabo.



Sehlopha sa Katlego se boile ka pese ye serolane. Tsela e be e tletše mekotikoti gomme pese e sepela e šikinyega. Ka nako ye nngwe e be e šikinyega kudu, mola ka ye nngwe e be e šikinyega gannyane. Ka moka re be re tšhogile ge re fologa.



Ba bangwe ba rena ba boetše sekolong ka kariki ya ditonki.

Kariki e be e le ye khubedu ya go phadima. E be e sepela ka go nanya gomme e lla ditshipi ge e sepela. Re be re thabile ge re bona matšoba a mabotse le mehlare ye metala ge kariki e ntše e sepela ka go iketla re eya gae.



A re ngwaleng

Bala kanegelo. Araba dipotšišo tše.

Senamelwa	Se be se lebega bjang?	Se be se sepela bjang?	Bana ba be ba ikwa bjang?
			
			
			
			

Tlotlontšu

A re baleng mantšu gomme le theeletše medumo.
Šomiša mantšu a 5 go ngwala mafoko ka pukung ya gago ya go ngwalela.

iketla	ditonki	meetse
tlala	nko	seetša
tlela	nku	theetša

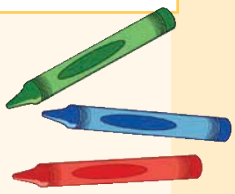



tšhogile	bjang
tšhaba	neng
tšhela	mang



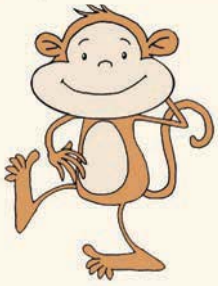

Mantšu a tlwaelo

otlela
thabile
tlile

Re boile gae

A re boleleng

Bolela le mogwera wa gago ka mehuta ye mebedi ye ya dinamelwa. Di dira eng seo se swanago?
Di fapana bjang?





A re ngwaleng

Nyalanya mantšu a a lego ka go lepokisi le lepinki le mantšu a maleba a ka go lepokisi le leseralane go bopa lefoko.

Setimele se setelele	E be e šikinyega mo tseleng ya mekotikoti.
Gautrain ye kopana ye tshehla	E be e lla ditshipi ge e sepela.
Kariki ya ditonki ye khubedu	E be e kitima ka lebelo le legolo.
Pese ye serolane	Se be se sepela ka go iketla mo tseleng ye e sekamego.

A re ngwaleng

Thala seswantšho sa phoofolo goba sa mohuta wo mongwe wa dinamelwa. Ngwala mafoko a mabedi go e hlaloša goba go o hlaloša.

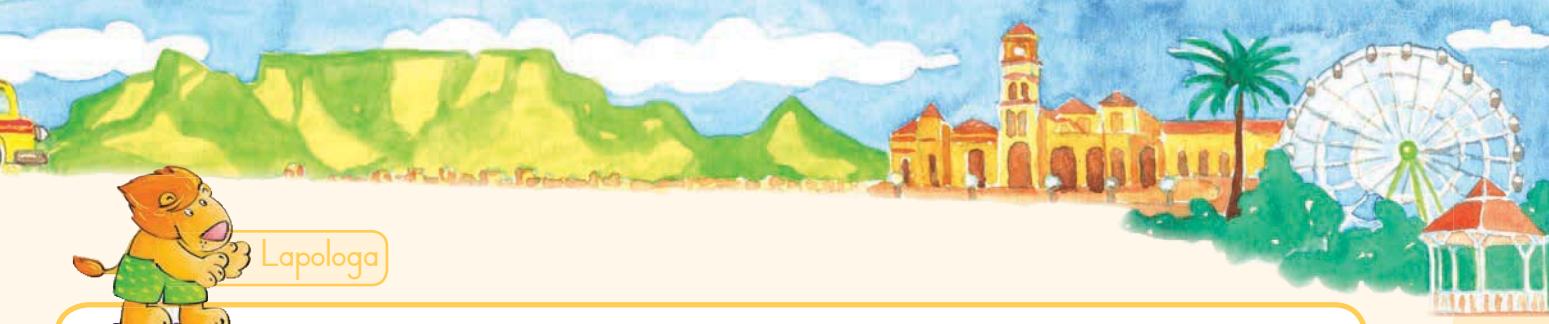

Lapologa

Na dilo tše ke tša eng? Bolela gore di swana le eng, gomme ka morago o nyalanye lentšu le seswantšho se se nepagetšego.













- nkwe
- tlou
- tau
- thutlwa
- tšhukudu
- pitsi
- tolfeine
- oktopase
- hlapi
- pela
- phenkwini
- sili















Teacher:
Sign:
Date:

Letšatšikgwedi:

A re ngwaleng kanegelo

A re boleleng

Lebelela seswantšho gomme o bolele ka seo o se bonago.

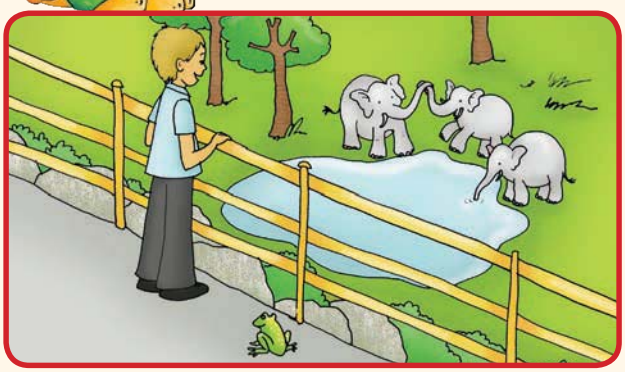







A re baleng

Matseno

Ka ema leporogong gomme ka bogela ditlou di enwa meetse. Ditlou tše pedi di be di elwa ka dipogo tša tšona.

Mmele

Ka pela ka bona segwagwa se sennyane se setala. Ke ile ka tšea sephetho sa go se lelekiša.

Ge ke ntše ke kitimiša segwagwa ke ile ka relela ka wela ka moleteng. Ke ile ka kgoboga letsogo ka thoma go tšwa madi.

Mafelelo

Morutiši wa ka o ile a nkiša ngakeng.

Ngaka o ile a roka ntho ya ka, gomme a ba a ntlhaba ka tšhwaana, gomme a mpofa ka lešela la go thekga letsogo.

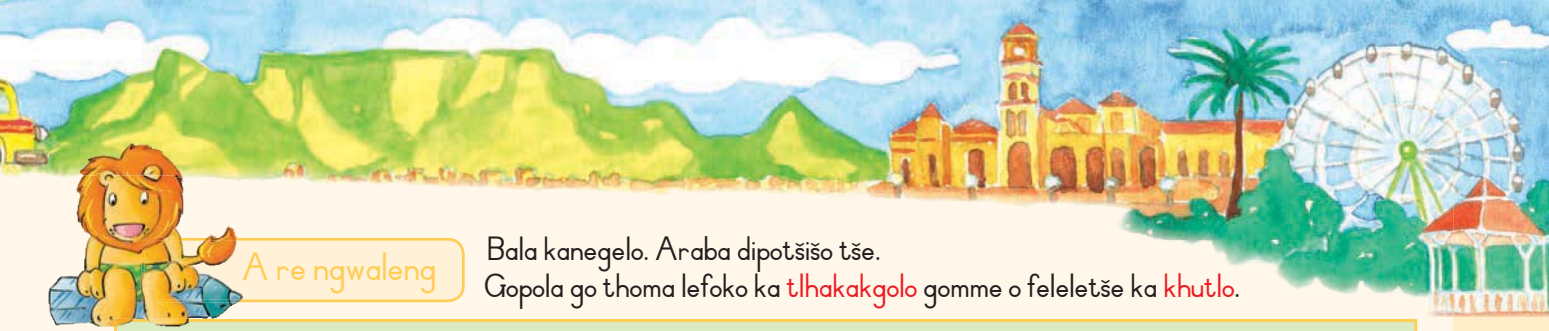

A re ngwaleng

Bala kanegelo. Araba dipotšišo tše.
Gopola go thoma lefoko ka tlhakakgolo gomme o feleletše ka khutlo.

Na Lesiba o be a dira eng mo matsenong a kanegelo?

Na Lesiba o ile a ikgobatša bjang?

Na ngaka e ila ya dira Lesiba eng?

Na o nagana gore Lesiba o ile a ikwa bjang ge a le kua ngakeng?

Na hlogo ye botse ya kanegelo ye e ka ba eng?

Tlotlontšu

A re baleng mantšu gomme le theeletše medumo.
Šomiša mantšu a 5 go ngwala mafoko ka pukung ya gago ya go ngwalela.

tšhwaana	ngaka	meetse	leako	ntsoša
maano	ngame	leeba	meago	ntšeela
maatla	ngena	neetša	meepo	ntoma

A re ngwaleng





Dira sediko go se re se jago.

Dira sediko go se e lego mmala.

Dira sediko go se re sa kgonego go se ja.

naka	nama
tala	tlala
lešela	lešetla



Ke ngwala ka ga ditaba tša ka



A re boleleng

Bolela ka ditaba tša gago.
Botša bagwera ba gago ka ditaba tša go tšwa gae.
Bolela ka kanegelo yeo o ka e ngwalago.





Na o ile go ngwala ka eng mo matsenong?
Na o ile go ngwala ka eng mo mmeleng?
Na o ile go fetša kanegelo ya gago bjang?

A re ngwaleng



Matseno	Mmele	Mafelelo



A re ngwaleng

Thoma go ngwala kanegelo ya gago mo.
E bale, o e lokiše, gomme o e ngwale ka pukung ya gago.



Lapologa

Sega letlakala le le latelago. Dira puku. Ngwala leina la puku mo khabareng.
Ngwala leina la gago ka tlase ga leina la puku, ka gobane ke wena mongwadi wa kanegelo.
Thala seswantšho mo khabareng. Ngwala kanegelo ya gago gomme e be le matseno, mmele le mafelelo.



LETLAKALA THALA SESWANTŠHO MO

Ngwala leina la puku mo.

Ngwala leina la puku mo.

Ngwala leina la gago (o mongwadi).

1

KGATO YA 1: mena mo mothalong wa marontho

KGATO YA 2: Mena mo mothabeng wa marontho

KGATO YA 3: Steipola mo lehlakoreng le

LETLAKALA LA KA MORAGO

KA GA MONGWADI

Ngwala leina la gago.

Mengwaga ya gago.

Mo o dulago gona.

8

KGATO YA 4: Sega mo go mothalongthwii ka morago ga go steipola puku ya gago

Ngwala leina la puku mo.

Ngwala mmele wa kanegelo ya gago mo le mo letlakaleng la 5.

4

Ngwala leina la puku mo.

Ngwala mmele wa kanegelo ya gago mo le mo letlakaleng la 4.

5

Ngwala leina la puku mo.

Ngwala mmele wa kanegelo ya gago mo le mo letlakaleng la 3.

2

Ngwala leina la puku mo.

Feleletša kanegelo ya gago.

7

3

Thoma go ngwala kanegelo ya gago mo le mo letlakaleng la 2.

Ngwala leina la puku mo.

6

Ngwala gore go diregа eng mafelelong a kanegelo ya gago.

Ngwala leina la puku mo.


4
DUDE

Letšatšikgwedi: _____

Tau le legotlo

A re boleleng

Makgolo wa Boati o anega nonwane ya gagwe ye a e ratago. Lebelela diswantšho gomme o bolele gore o nagana gore kanegelo e ka ga eng.

A re baleng



Tau ye kgolo le legotlo le lennyane

Ka letšatši le lengwe legotlo le lennyane la tsoša tau borokong ka phošo. Tau ya rora ya re, "Ke tsošitšwe ke legotlo le lennyane. Ke tla fihlola ka lona."

Tau ya gatelela mosela wa legotlo ka borofa bja yona bjo bogolo.

"Aowa hle, Morena Tau," gwa tswinya legotla. "Hle, ke a rapela, o se ke wa ntša. Ke legotlonyana fela."

"O bolela nnete," gwa rora tau." O yo monnyane kudu go ka tlatša mpa ya ka."

"Ke a leboga, Morena Tau," gwa tswinya legotlo. "Ka le lengwe la matšatši ke tla go thuša."

"Ha ha ha!" gwa rora tau ye kgolo. "Legotlonyana le lennyane le le swanago le wena bjalo, le ka thuša tau ye maatla bjalo ka nna bjang? Ke kgoši ya diphoofolo tšohle. Ke kgona go ithuša ka bonna."

Ya re ka letšatši le lengwe tau e dutše e sepelasepela, ya wela ka molabeng wa motsomi. "Thušang!" ya goeletša. "Ga ke kgone go tšwa. Ke tantšwe."



Legotlo le lennyane le kwele tau. La kitimela molabeng la re, "Ke tla go thuša!"

"O yo monnyane kudu go ka nthuša," Tau ya rora.

Legotlo le lennyane la thoma ka menonyana a lona go rathaganya molaba diripana tše dinnyane.

Ka nakwana tau ya tšwa ka molabeng. Ya myemyela ya re, "O ka no ba o le legotlo le lennyane fela o na le thušo ye kgolo!"

A re ngwaleng

Bala nonwane gomme o kgethe karabo ye e nepagetšego.

Na nonwane e bontšha eng?	
A	Go bonolo go dira tau lešilo.
B	Ga go nyake gore o be yo mogolo go ka thuša.

Ke ka lebaka la eng tau e ile ya goelela?	
A	E be e nyaka gore mongwe a e thuše.
B	E be e nyaka gore legotlo le sepele.

Na tau e ile ya nagana eng ge e bona legotlo?	
A	E be e nagana gore legotlo ga le tsebe gore le ka e thuša bjang.
B	E be e nagana gore legotlo ke le lennyane kudu go ka e thuša.

Bjale ngwala karabo ya gago ya potšišo ye:
Na re ka ithuta eng ka nonwane ye?

Mantšu a tlwaelo

lokile
molaba
tswinya

Lapologa

Sega mepopo ye, e bee mo menwaneng ya gago gomme o e diriše go anega nonwane ya Tau le Legotlo.

O tla hwetša mepopo ye kua mafelelong a puku

Tau ye kgolo le legotlo le lennyane



A re ngwaleng Ngwala seo tau le legotlo di se botšanego. Diriša maswao a ditsebjana.





Hle, o se ke wa ntša, Morena Tau. Ke tla go thuša letšatši le lengwe.

Legotlo le rile, "_____
_____
_____."

Tau ya re, "_____
_____
_____."

O legotlonyana le lennyane kudu. O ka se kgone go nthuša.





Tlotlontšu Bala mantšu o theeletše medumo.
Šomiša mantšu a 5 go ngwala mafoko ka pukung ya gago ya go ngwalela.



tswinya	sepetše	swaregile	nyakile	kwele
tsenya	gobetše	robegile	dirile	bone





A re ngwaleng Nyalanya mantšu a ka godimo le malatodi a ona ao a lego ka mothalong wa ka tlase.

nona	kgolo	telele	tabile	befile

kopana	tota	botse	nnyane	nyamile

A re ngwaleng

Ngwala mantšu ao e lego malatodi lefokong le lengwe le le lengwe.
Re go diretše mohlala.

E be e letšatši la go fiša gomme tau ye nnyane ya bona legotlo le legolo.

Tau ye nnyane e be e fokola gomme legotlo le legolo le na le maatla.

Tau e be e le bofefo gomme legotlo le le boima.

Motsomi yo a lokilego o ile a thea molaba wa go swara tau ye mpe.

Lapologa

Ngwalela motho yo a go thušitšego karata ya tebogo. Ka pele mo karateng ngwala molaetša wo mokopana. Ka gare ga karata bolela gore motho yoo o go thušitše bjang.



Teacher:
Sign:
Date:

Letšatšikgwedi: _____

Mmutla le khudu



A re boleleng

Na makgolo wa gago o go anegela dinonwane? O ile go bala nonwane ye makgolo wa Amo a ratago go e anega. Lebelela diswantšho ka moka gomme o bolele seo o naganago gore nonwane e bolela ka sona.



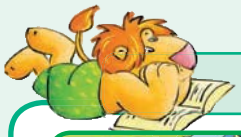

A re baleng



Mmutla le khudu

Kgalekgale Mmutla le Khudu ba be ba dula mmogo ka sekgweng se setala. Khudu ye khunong e be e sepela ka bonya kudu gomme mmutla o be o phela o e sega. Ka letšatši le lengwe Mmutla wa re go Khudu, "Etla re bone gore ke mang yo a nago le lebelo go feta." Khudu ya dumela gomme Mmutla wa segela godimo. Diphoofolo tšohle tša tla go bogela lebelo.



Mmutla wa kitima ka lebelo gomme ka pela wa ba o šetše o le kua pele ga khudu. Wa lebelela morago gomme wa se kgone go bona Khudu ka gobane e be e le kua morago kudu.



"Khudu e bonya kudu," Mmutla wa akanya. "E tla tšea nako ye telele go fihla mo. Ke ya go ikhutša gomme ge ke bona Khudu e etla, ke tla kitima ka lebelo gore ke thope lebelo." Mmutla wa kanama gomme wa swarwa ke boroko.

Ge o dutše o robetše wa kwa diphoofolo tše dingwe di goeletša ka lethabo.

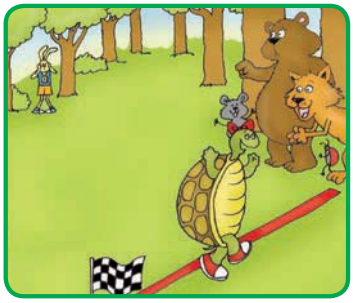

O ile wa nagana gore o a lora. Gomme ya re ge o tsoga wa lemoga gore Khudu e kgauswi le mothalo wa phenyo.

Mmutla wa kitima ka lebelo kudu gomme wa se kgone go swara Khudu. Khudu e be e šetše e thopile lebelo.

Bala nonwane. Araba dipotšišo. Lentšu la mathomo le thome ka tlhakakgolo.
Gopola go feleletša ka khutlo.

A re ngwaleng



Ke mang yo a thopilego lebelo? Ka lebaka la eng?
Ke bomang ba ba bego ba tlile go bogela lebelo?
Na Mmutla o ile wa ikhutša kae?
Efa nonwane ye hlogo ye bose.



Tlotlontšu

Bala mantšu. Re a ngwala go swana fela a na le ditlhalošo tša go fapana.
Šomiša mantšu a go ngwala mafoko go laetša phapano ya tlhalošo.
Mohlala: letlakala la pampiri
letlakala la mohlare

fihla	bona	noka	sekolo
fihla	bona	noka	sekolo



Mantšu a tlwaelo

gantši
khunong
neng
sega

Lebelo la diphoofolo

A re direng

Bolela le mogwera wa gago ka ga dithai tše gomme le bolele gore ke phoofolo efe ye go bolelwago ka yona.



Ke kgona go opela gabose. Ke kgona go fofela kua gae. Ke nna mang?



Ke kgona go sepela ka bonya. Ke rwala ntlo ya ka mo ke yago gona. Ke nna mang?



Ke kgona go kitima ka pela le go tabogela godimo. O kgona go ka nnamela. Ke nna mang?





Ke kgona go loma ka tlogela lebolela. Gape ke dira todi. Ke nna mang?



A re ngwaleng

Ngwala lefoko le tee le bohlokwa ka seo se diragetšego mo matsenong, mmeleng le mafelelong a nonwane ya Mmutla le Khudu.

Mo matsenong
Mo mmeleng
Mo mafelelong

A re ngwaleng

Ngwala mantšu a ka botlalo.
Mohlala:
weno – wa geno

mme	gomme
tšatši	
kgomo tša ka	
ina la ka	

weno	
beno	
wešo	
wagwe	





Lapologa

Phadišana le mogwera wa gago. Dikološa sente. Ge e le hlogo sepela dikgato tše 2, gomme ge e le mosela boela morago ka kgato e 1. Bala se se ngwadilwego mo plokong ye o emego go yona, gomme o dire se e se bolelago.



Bolela lentšu la medumo ye meraro.

Bolela lentšu le le nago le medumo ye mene.

k A h
j n m c l d b
i f
e

THOMA MO

Bolela lentšu le le nago le medumo ye mebedi.



Opela koša.



Ntša leleme la gago.

Bala lentšu le: myemyela

Efa lelatodi la lla.

Bolela gore o nyaka go ba eng ge o gola.

Opa diatla.



Bolela letšatši leo le tlago ka morago ga Labone.





Ponya Mahlo o myemyele.



Bolela lentšu le le thomago ka E.

Bolela lentšu le le nago le tše.

Bolela Letšatšikgwedi la lehono.

Bolela letšatši le le tlago ka morago ga Mošupologo.

Bolela lentšu le le nago le tala.

Tokaetša puku mo hlogong ya gago.





Bolela lentšu leo le nago le B.

Šupa kua morago ka phaposing.

Bolela lentšu le le nago le O.

Tokaetša phensele monwaneng wa gago.

Bolela lentšu le le nago le K.

Bofolla seeta sa gago.

Peleta leina la gago go ya kua morago.







FETŠA MO

Teacher:
Sign:
Date:

Letšatšikgwedi: _____

Letšatši le phefo

A re boleleng

Ye ke nonwane ye e ratwago ke makgolo wa Boati. Lebelela diswantšho gomme o bolele gore o nagana gore kanegelo e ka ga eng.

A re baleng

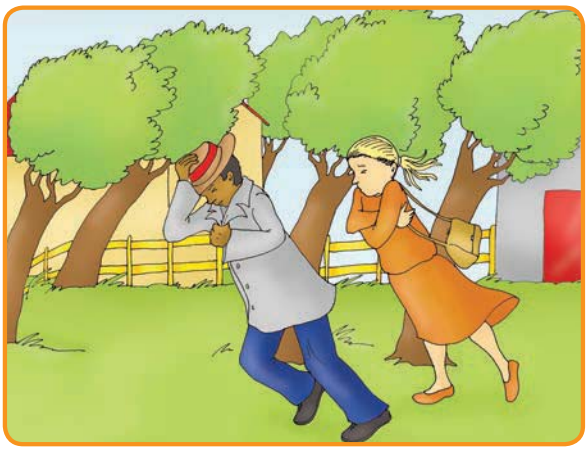





Letšatši le phefo

Ba re kgalekgale phefo e kile ya foka ka maatla toropong yohle. Mehlare e ile ya sekama gomme mafastere a šikinyega. Phefo e be e ikgantšha kudu. Ya re, "Ke na le maatla le go feta mehlare. Gape ke na le maatla a go feta le a Letšatši!"

Letšatši la tšwa ka morago ga maru gomme la re, "Aowa, Phefo. Ke na le maatla go go feta."

"Etla re bone gore ke mang yo a nago le maatla go feta," Phefo ya bolela. "Ke tla thoma," ya bolela. "Bona gore ke na le maatla bjang. Ke tla dira gore monna yola a apole jase ya gagwe."

Phefo e be e tšutla ebile e tšubutla ge ntše e foka ka maatla go fihla mehlare e sekama. Monna a ngamela jase ya gagwe a e tsirimetša gomme a re, "Ke omile ka phefo."

Letšatši la tšwa ka morago ga maru. La itshegela fela gomme dilo tšohle tša ruthela. "Ee," a bolela monna.

"Go ruthetše bjale." Letšatši le phadima le go feta. "A mehlolo!"a realo monna. "Ke a swa, e re ke apole jase ye ya ka." Letšatši la myemyela gape gomme la re, "Ke nna mofenyi!"

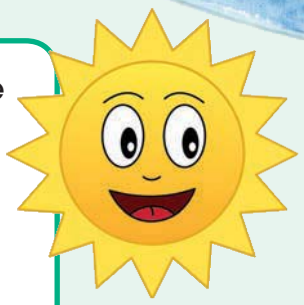

Mantšu a tlwaelo

ema
foka
gagwe
toropo



A re ngwaleng

Araba dipotšišo tše.
Lentšu la mathomo le thome ka tlhakakgolo. Gopola go feleletša ka khutlo.



Baanegwathwadi mo nonwaneng ye ke bomang?
Go diragetše eng ge phefo e be e foka?
Go diragetše eng ge letšatši le be le hlabile le phadima?
Ke mang yo a ka fenyago ge pula e ka tsenela phadišano? Efa lebaka.

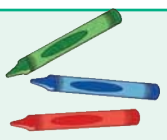



Tlotlontšu

Bala mantšu o theeletše medumo.
Šomiša mantšu a 5 go ngwala mafoko ka pukung ya gago ya go ngwalela.



toropo	foka	tšutla	ruthela	jase
poo	fola	tšola	ithuta	jele
phoofolo	fofa	tšela	motho	dijo

Phadišano ye kgolo



A re direng

Wena le bagwera ba gago, ekišang letšatši, ngwedi,
phefo le pula go bontšha gore ke mang yo maatla go feta.
Gopolang go ba le yo mongwe yo a aperego jase.

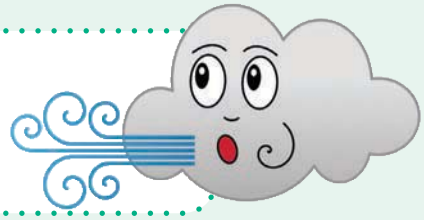



A re ngwaleng

Dira sediko go madiri. Madiri ke mantšu ao a bontšhago go dira selo.
Re go diretše mohlala.

kitima	thutha	gopola	ethimola	watšhe
leino	otlela	ngwala	bala	tšea
raga	sekolo	bapala	robala	mabele
diphoofolo	pula	phefo	bula	sepetše



A re ngwaleng

Ngwala lefoko ka seswantšho se sengwe le se sengwe.



1.

2.

3.

4.

Tlotlontšu Bala ka ga ngwedi le letšatši, gomme o anegele mogwera wa gago gore o bona eng.

Letšatši le ngwedi

Ngwedi o na le dibopego tša go fapana ge o dikologa lefase. Ngwedi o fetoga bjalo ka gobane ge o dutše o sepela letšatši le hlabela dikarolo tše di fapanego tša wona. Re diriša maina a go fapana ge re hlaloša ka mokgwa wo ngwedi o lebegago ka gona ka dinako tša go fapana.

Ngwedi wo o tletšego	Ngwedi wa seripagare	Ngwedi wa bora	Ngwedi wo mofsa
			

A re ngwaleng Araba dipotšišo tše. Lentšu la mathomo le thome ka tlhakakgolo. Gopola go feleletša ka khutlo.

Na o bona ngwedi wa mohuta mang bošegong bja lehono?

Lebelela ngwedi Mešupologong ye mene mo kgweding ye. Thala sebopego sa wona nako ye nngwe le ye nngwe.

Teacher:
Sign:
Date:

Letšatšikgwedi: _____

Oki o namela paesekela

A re boleleng

Lebelela seswantšho gomme o bolele ka seo o se bonago.

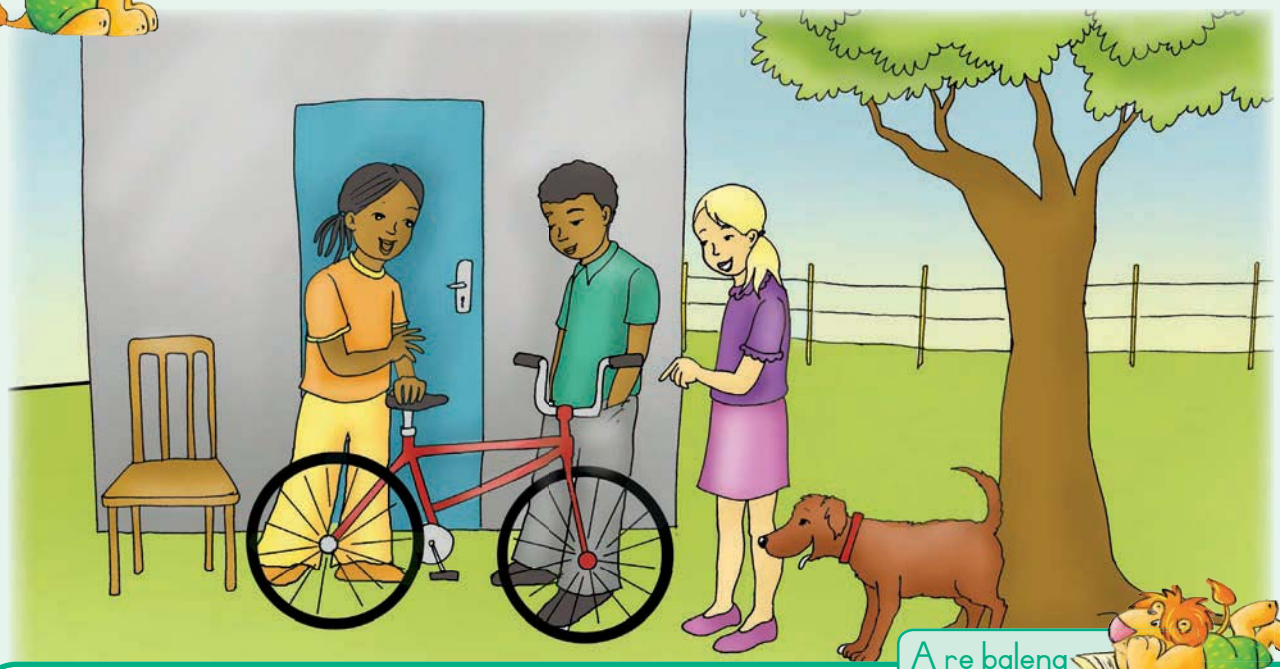

A re baleng

Paesekela ye mpsha

Buti wa Oki, Thabo, o filwe mpho ya paesekela ka letšatši la matswalo a gagwe ge a fetša mengwaga ye lesome. E be e le paesekela ya go phadima ye khubedu. Oki o be a duma gore nkabe le yena a na le paesekela ye botse bjalo ka ye. Ka Mokibelo wo mongwe Oki a kgopela Thabo gore a mo adime paesekela. O be a nyaka go yo namela paesekela le Phuki. Thabo a mo kgopela gore a e hlokomele.

Oki le Phuki ba sepela ka gare ga mehlašana, ka tlase ga mehlare ye metelele, ba tshela noka ka leporogo la kota. Naga e be e le ye botse ebile e talafetše.

Ka morago ga go tshela leporogo ba bona ditlakala tše dintši le mapotlelo ao a thubegilego. Ka pejana gwa thoma go ba boima kudu gore Oki a sepele ka paesekela.



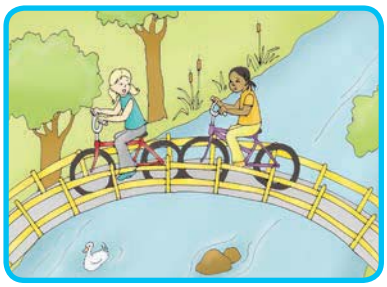





Go be go na le mapetlelo a mantši le digalase tše di pšhatlegilego mo fase.

Oki wa batho, a rwala paesekela a leba gae. Ge a fihla gae a kgopela Thabo gore a mo thuše go lokiša thaere.



A re ngwaleng

Araba dipotšišo tše. Lentšu la mathomo le thome ka tlhakakgolo. Gopola go feleletša ka khutlo.

Na Oki o be a nametše paesekela ya mang?

Ke eng seo se phontšhišitšego thaere?

Na o ile a iša paesekela kua gae bjang?

Na o nagana eng ka batho ba go lahlela ditlakala mo gongwe le mo gongwe?

Tlotlontšu

Bala mantšu o theeletše medumo. Šomiša mantšu a 5 go ngwala mafoko ka pukung ya gago ya go ngwalela.

lesome	phadima	botse	phontšha
lesolo	phela	motse	bontšha
lesetša	phukubje	mokgotse	kgantšha

Mantšu a tlwaelo

duma
godimo
tlase
tshela

Oki o nametše paesekela

A re direng

Ekiša Oki ge a kgopela Thabo gore a mo adime paesekela. Laetša Oki le Phuki ba nametše dipaesekela. Bontšha ka fao Oki a rwalago paesekela ka gona go ya gae gore a botše Thabo gore leotwana la morago le phontšhitše. Bontšha gore Thabo o itšeng ge a bona paesekela ya gagwe.

A re ngwaleng

Re thaletše leina mo lefokong le lengwe le le lengwe. Bjale dira sediko go mantšu ao a hlaolago leina.

Maina ke mantšu ao a fiwago batho goba dilo. Tlhaolo e hlaloša gore batho le dilo di bjang.

E be e le paesekela ye khubedu ya go phadima.

Oki o otletše ka tlase ga mehlašana ye metala.

O ile a otlela ka tlase ga mehlare ye metelele.

O ile a tshela leporogo le lekopana.

O ila a bona thaere ye e phontšhitšego.

O otletše godimo ga lepotlelo le le pšhatlegilego.

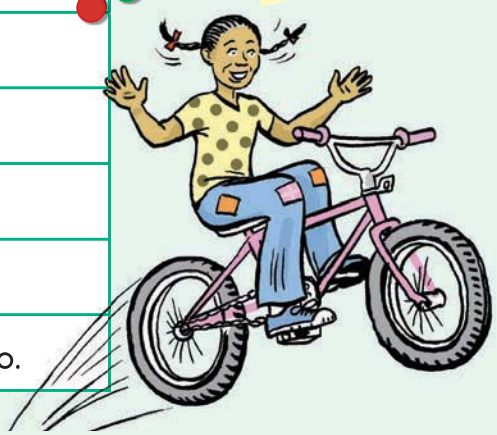

A re ngwaleng

Ngwalolla mafoko a, gomme o a thome ka Maabane.
Diriša mantšu a, go go thuša.

nametše | lebeletše | sepetše | tshetše | tšere

O namela paesekela ya gagwe.

Maabane o

Ke bona digalase tše di pšhatlegilego.

Maabane ke

O tšea paesekela ya gagwe.

Maabane o

O lebelela thaere ye e phontšhitšego.

Maabane o

A re ngwaleng

Tlatša dikgoba tše ka mantšu a a latelago go bontšha gore dilo tše ke tša bomang: ya, wa, sa, wa.

Paesekela ___ Thabo	Puku ___ Oki	Mma ___ Phuki
Mpša ___ Boati	Apola ___ morutiši	Pene ___ Amo
Mosela ___ tau	Seeta ___ Sam	Koloi ___ tate



Lapologa

Bala seo Oki le Phuki ba se boletšego ge ba be ba feta mafelo a fapanago ao a lego mo mmepeng. Ngwala nomoro ya lefelo le lengwe le le lengwe mo mmepeng. O diretšwe la mathomo.

1	Etla re eme re reke senotšididi.
2	Bona gore dilo tšohle di botse ebile ke tše ditala bjang.
3	Tsela ye e a sekama ya ba ya fapoga kudu.
4	Sis! Bona ditlakala le digalase tše di thubegilego.
5	Leporogo le le se ke la wela fase.
6	Ke tla swanela go otlela ka tlhokomelo mo tseleng.

Leeto la Oki

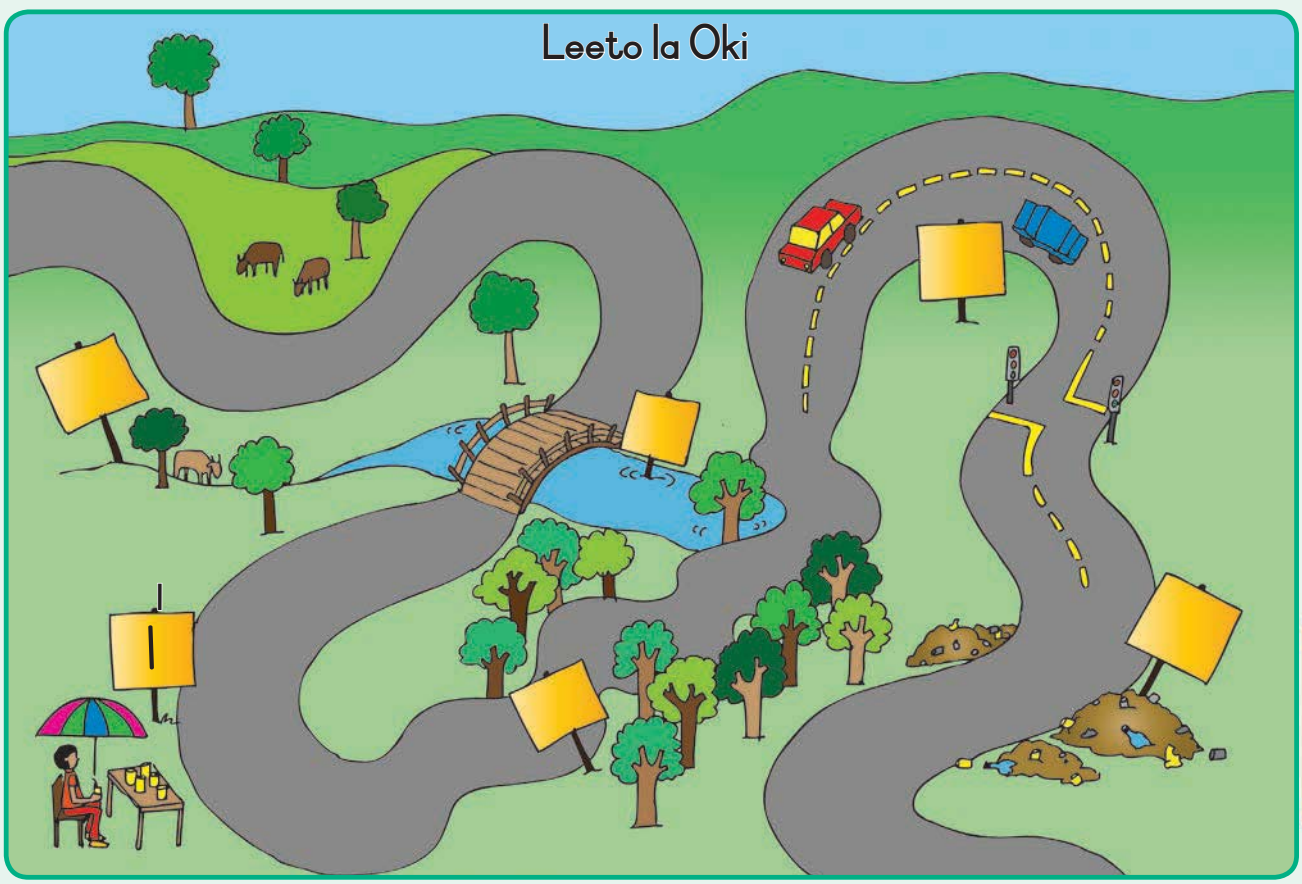

Teacher:
Sign:
Date:

Letšatšikgwedi: _____

Oki o hlwekiša tikologo

A re boleleng Lebelela seswantšho gomme o bolele ka seo o se bonago.



A re baleng

Letšema la go hlwekiša

Oki le Phuki ba boditše morutiši wa bona ka ditlakala tšeo di lego kua nokeng. Morutiši wa bona o ile a re ba laletše bana ba bangwe gore ba ba thuše go hlwekiša phaka. Ba ile ba bea phoustara kua sekolong. Bana ba 24 ba ile ba tla go thuša go hlwekiša. Ba ile ba topa mapotlelo ao a thubegilego, dithini le dipampiri ka moka.

A re boleleng Lebelela phoustara ye e dirilwego ke Oki le Phuki.

Bana ba rata go phela le go bapala mo mafelong
ao a hlwekilego.
Ga re rate diphaka tša ditšhila.
Thuša go hlwekiša mo hleng le noka.
Anke rena ka moka re sware diphaka
tša rena di hlwekile.

Tsenela letšema la go hlwekiša.

Yo mongwe le yo mongwe o tla fiwa matute a
dienywa le disangwetše.

Neng? Ka Mokibelo 21 Hlakola ka iri ya 10
Kae? Phaka ya Moretele.
Pese e tla le bušetša gae ka iri ya bobedi.

Tlotlontšu

Bala mantšu o theeletše medumo.
Šomiša mantšu a 5 go ngwala mafoko ka pukung ya gago ya go ngwalela.

ditšhila	lefelo	hlwekiša	thuša
tšhila	mafelo	hlwekile	thopa
tšhemo	bofelo	hlweka	thala

A re ngwaleng

Araba dipotšišo tše. Lentšu la mathomo le thome ka tlhakakgolo. Gopola go feleletša ka khutlo.

Ke mang yo a thušitšego Oki go dira phoustara?

Na Oki le Phuki ba ile ba kwana go dira eng?

Na o nagana gore e be e le kgopolo ye botse gore ba tope ditlakala? Ka lebaka la eng?

Nako ya go hlwekiša e thomile nako mang?

A re ngwaleng

Dira sediko go lentšu leo le hlalošago bana.
O diretšwe mohlala.



Mosetsana yo monnyane o topile dithini.

Mošemane yo mogolo o thušitše go hlwekiša phaka.

Mosetsana yo mobotse o be o nyaka go thuša.

Mošemane yo motelele o be a re segiša.

Bašemane ba go seleka ba fihlile setšheladitlakala.



Letšema la go hlwekiša

A re boleleng

Na mphato wa lena o ka dira eng go hlwekiša sekolo? Bolela gore ke dikarolo dife tša sekolo tšeo di lego ditšhila. Bolela gore o ka beakanya bjang letšema la go hlwekiša sekolo sa lena.



A re ngwaleng

Ngwala temana ka ga sekolo sa lena. Bolela gore ke mafelo afe ao a swanetšego go hlwekišwa.

A re ngwaleng

bohubedu

segolo

motelele

Ngwala mahlaodi ao a tlogetšwego. Somiša mantšu a gore a go thuše.

Oki o nametše mohlare wo _____ .

Phuki o apere borokgo bjo_____ .

Sekolo sa bona ke se _____ .



A re ngwaleng

Feleletša mafoko a ka mantšu a go bontšha gore dilo tše ke tša batho ba ba fetago motho o tee. O filwe mohlala.

Dipuku tša basetsana	Dipuku __ bosesi	Dikopano __ barutiši
Dimpša __ bašemane	Dikoloi __ barutiši	Diyunifomo __ baoki
Mesela __ diphoofolo	Ditsebe __ ka	Mapotlelo __ masea

Lapologa

Lebelela phoustara ya Oki. Bjale dira phoustara ye ka yona o laletšago bana gore ba tlo thuša go hlwekiša sekolo.





Teacher:
Sign:
Date:

Letšatšikgwedi: _____

Go thinya ka boteng bja lewatle



A re boleleng

Rakgolo wa Boati o rata go anega kanegelo ya ka fao tolfeine e kilego ya phološa bophelo bja gagwe ka gona. Lebelela diswantšho ka moka gomme o bolele gore o nagana gore kanegelo ye e ka ga eng.



A re baleng



Tolfeine e phološa motho

Ge ba sa le ba bannyane Rakgolo wa Boati le mogwera wa gagwe, Moloto, ba be ba tlwaetše go thinya go fihla tlase go boteng bja lewatle. Go be go na le sekepe sa bogologolo kua tlase ka lewatleng. Go be go na le mabenyabje a mabotse a gauta le a silifera ka mo sekepeng.

Ge rakgolo wa Boati a thinya kua tlase ka lewatleng o be a apara khosetšhumo ya go thinya ye e bitšwago "sutu ya meetse" go šireletša mmele wa gagwe. Gape o be a diriša tanka ya moya gore a tle a kgone go hema ge a le kua tlase ka lewatleng.

Ka letšatši le lengwe rakgolo wa Ati o be a nyaka go ya kua tlase fao go lego sekepe, fela Moloto a re, "Aowa, anke re se yo thinya lehono. Go tla pula ya matlakadibe."

"Ke bone ketwane ye koto ya gauta. Ke nyaka go yo e tšea. Re tla hwetša tšhelete ye ntši ka yona," A realo rakgolo wa Boati.

"Pula ya matlakadibe e tlo na mo metsotsong ye 15. Ga go a bolokega" A realo Moloto.

Le ge go le bjalo rakgolo wa Boati a theogela tlase gomme Moloto yena, a mo emela sekepeng.

Rakgolo wa Boati a bona ketwane gomme a šitwa ke go e bofolla. A goga a ba a epa ka menwana ya gagwe, gomme ya bofologa. Gona ka nako yeo, tanka ya moya ya rakgolo wa Boati e be e batametše go fela. O ile a rotoga a swere ketwane ya gauta. Moloto o be a šetše a ile. Pula ya matlakadibe ya thoma go na.





Rakgolo wa Boati a swara ketwane ka maatla a dutše a leka go thutha fela maphoto a lewatle a be a le a magolo kudu. O be a tšhogile a bona gore o tlo kgangwa ke meetse. Ketwane ya gauta e be e le boima ka fao matsogo a gagwe a lapa. A lahlela ketwane fase.

"Thušang, hle, anke mongwe a nthuše!" a goeletša, gomme go be go se motho yo a kwago.

Ka morago a kwa modumo wo mobose kudu. E be e le modumo wa tolfeine. Tolfeine ya thuthela kua rakgolo wa Boati a lego gona gomme a kgona go itshwarelela ka lefegwana la tolfeine. Tolfeine ya tšea rakgolo wa Boati ya mmušetša kua lebopong.

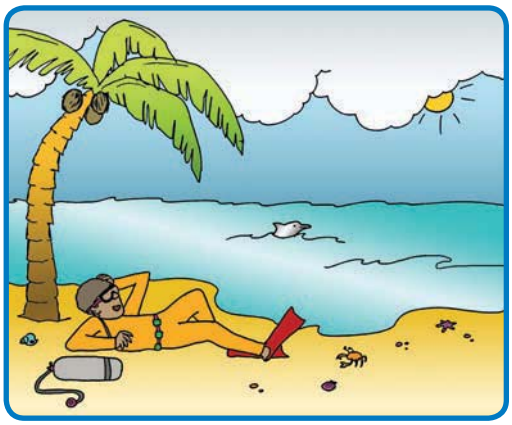

Ya re ge rakgolo wa Boati a phologile, tolfeine ya sobelela meetseng ya ba ge e ile.

"Ke a leboga. O phološitše bophelo bja ka," Rakgolo wa Boati a goelela ka lethabo.



A re ngwaleng

Araba dipotšišo tše. Lentšu la mathomo le thome ka tlhakakgolo. Gopola go feleletša ka khutlo.

Baanegwathwadi ke bomang mo kanegelong ye?

Ke ka lebaka la eng Moloto a se a emela rakgolo wa Boati?

Ke ka lebaka la eng rakgolo wa Boati a be a nyaka go theogela kua botlaseng bja lewatle?

Rakgolo wa Boati o boetše bjang kua lebopong?



Mantšu a tlwaelo

hle
leboga
theogela
thuša

Ka tlase ka lewatleng

A re direng



Diragatša kanegelo ya Rakgolo wa Boati le tolfeine. Ke mang yo a tla bago Rakgolo wa Boati? Ke mang yo a tla bago Moloto? Ke mang yo a tla bago tolfeine ye e phološitšego bophelo bja Rakgolo wa Boati?

Tlotlontšu

Bala mantšu o theeletše medumo.
Šomiša mantšu a 5 go ngwala mafoko ka pukung ya gago ya go ngwalela.

botse	leboga	mang	bose
gabotse	lebopo	bjang	botelele
mobotse	leboto	goreng	bothata

A re ngwaleng

Ipone o le Rakgolo wa Boati. Ngwala ka ga seo se go diragaletšego. Re go thometše kanegelo.

Moloto o mpoditše gore ke se ke ka thinya lehono fela ke be ke nyaka ketwane ya gauta. Ke be ke dutše ke tseba gore pula ya matlakadibe e tlo na fela ka no theoga. Ge ke namelela ke swere ketwane ya gauta ...

Bjale ipone o le tolfeine. Ngwala ka seo o se bonego le ka seo o se dirilego.
Re go thometše kanegelo ya tolfeine.

Ke be ke thutha kua tlase maswikeng ka gobane ke bone gore pula ya matlakadibe e etla. Ka pela ka bona monna ka ketwane ya gauta. O be a goeletša a kgopela thušo.

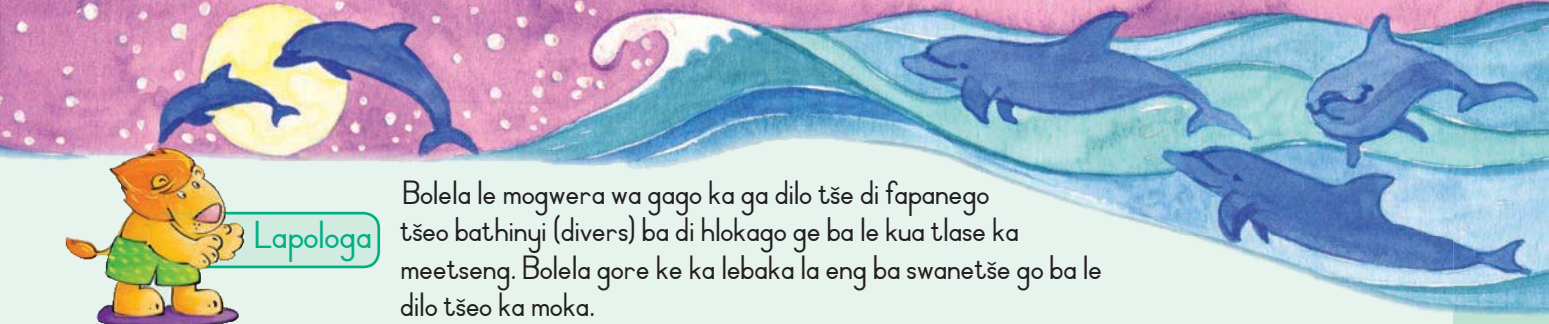

Bolela le mogwera wa gago ka ga dilo tše di fapanego tšeo bathinyi (divers) ba di hlokago ge ba le kua tlase ka meetseng. Bolela gore ke ka lebaka la eng ba swanetše go ba le dilo tšeo ka moka.



Tšhupu
ya go hema

Maske
O go thuša go bona kua tlase ka meetseng

Tanka ya moya
E go fa moya ge o le kua tlase ka meetseng

Lepanta le boima
Le go dira boima gore o dule kua tlase ka meetseng

Sutu ya meetse
E swara mmele wa gago o le borutho

Maphegwana
A go thuša go thutha ka pela

Teacher:
Sign:
Date:

Letšatšikgwedi: _____

Lefase la di tšhošwane

A re boleleng

Lebelela seswantšho gomme o bolele ka seo o se bonago.

A re baleng



Ditšhošwane di theogetše

Na o be o tseba gore ditšhošwane di dula mmogo? Na o be o tseba gore ditšhošwane di kgaogana hlogwana ya tšie?

Ge o ka šala morago mohlala wa ditšhošwane, o tla hwetša dijo ka thokong yela. Kua mafelelong o tla hwetša sehlaga.

Šala morago mohlala wa ditšhošwane

Ge tšhošwane e hwetša dijo e dira tsejana gore tše dingwe di e šale morago. Ka moka di šala tsejana e tee morago, ya go ya kua dijo di lego gona. Ditšhošwane di rata dijo tše di nago le swikiri bjalo ka jeme goba swikiri. Gape di ja mašalela a dijo tše re di tlogelago re sa di phutha kua gae. O tla di bona di kgobokanetše dijo.

Leka se

Bea pampiri e na le dijo kgauswi le sehlaga sa ditšhošwane. Ema gore ditšhošwane tše dingwe di hwetše dijo tšeo. O tla bona ditšhošwane di dutše di oketšega di šala morago tsejana yona yeo. Šutiša dijo. Na ditšhošwane di di šala morago?

Na go diragala eng ge o šutiša dijo?

Ka morago ga go šutiša dijo, ditšhošwane di dula di sa šetše morago tsejana ya kgale. Go tšea nako pele di ka dira tsejana ye nngwe.



Ka lebaka eng?

Ge tšhošwane e bona dijo, e tlogela monkgo wo itšego go šupetša tsejana ya go ya kua dijong. Ditšhošwane tše dingwe go tšwa kua sehlageng di nkgelela monkgo wo, gomme tša o šala morago.



A re ngwaleng Bala tshedimošo ye e lego ka ga ditšhošwane gomme o kgethe karabo ya maleba.



Na kanegelo e bolela ka eng?	
A	E fa tshedimošo ka ga ditsejana tša ditšhošwane.
B	E re botša ka fao re ka fedišago ditšhošwane ka gona.
C	E re botša gore re ka hwetša ditšhošwane kae.

Ke ka lebaka la eng re swanetše go bea dijo kgauswi le sehlaga sa ditšhošwane?			
A	Gore ditšhošwane di hlakahlakane.	C	Gore ditšhošwane di dire tsejana.
B	Go thibela tsejana ya ditšhošwane.	D	Go bolaya ditšhošwane.

Ge tšhošwane e hweditše dijo, na e tla botša tše dingwe bjang gore di hwetše dijo tšeo?			
A	Di a lebelela gomme tša šala tšhošwane yeo morago.	C	Di nkgelela dijo mo pampiring.
B	Di a kitima go fihlela di hwetša dijo.	D	Di nkgelela monkgo wo o tlogetšwego ke tšhošwane ya mathomo.

Na o nagana gore ditšhošwane di a hlokomelana? Ke ka lebaka la eng o realo?



A re ngwaleng Bala mantšu gomme o theeletše medumo.

Aroganya mantšu go ya ka dinoko. O diretšwe mohlala.

Modumo ng wo o kwalogo ka go nk		
monkgo	nkgela	nko

bona	tsejana	ditšhošwane
bo/na		
dijo	pejana	ditšhabeng
šala	kgojana	botšhabelo

Mantšu a tlwaelo

sehlaga
tsejana
tšhošwane

Tše dingwe ka ga ditšhošwane



A re boleleng Lebelela tsejana ya ditšhošwane mo sekolong gomme o thale seo o se bonago. Ka morago o hlalošetše mogwera wa gago seo o se bonago.





A re ngwaleng Ngwalolla mafoko a, gomme o a thome ka Maabane.

bone jele šetše

Ditšhošwane di šala tsejana morago.
Maabane ditšhošwane di
O bona ditšhošwane di kgobokanetše dijo.
Maabane o
Ditšhošwane di ja dijo tše dibose.
Maabane



A re ngwaleng Dira sediko go lentšu la maleba.

Ditšhošwane di/e nyaka dijo.	Re be ke/re lebeletše ditšhošwane.
Pitsi di/e nwa meetse.	Ati ba/o lapile.
Boni ba/o namela paesekela.	Bana ba/o nyaka dijo.
Letšatši le/e hlabile.	Ditšhošwane di/e nyaka dijo.



A re ngwaleng

Tlatša dikgoba ka go araba potšišo ye: Ke eng?

Re diriša ke mo pele ga leina le lengwe le le lengwe ge re araba potšišo ye, "Ke eng se?"

ke	apola
	lee
	tšhošwane
	pitsi

	lesea
	peba
	namune
	serurubele

	sethinyi
	legotlo
	sekepe
	kgomo



Lapologa

Ditšhošwane di botšana gore dijo di gokae ka go tlogela monkgo mo tsejaneng ya dijo. Di dira bjalo ka gobane ga di kgone go bolela. Le rena re ka botša bagwera ba rena se sengwe re sa bolele. Se re ka se dira ka difahlego le mahlo a rena. Tlatša lenaneo le.

Ba reng?	Ke befetšwe.	Ke thabile.	Ke nyamile.	Ke maketše.
Mahlo				
Molomo				
Dintšhi				
Sefahlego				
Thala difahlego tša gago.				



Teacher:
Sign:
Date:

Letšatšikgwedi: _____

Ka ga go bala

A re boleleng Lebelela diswantšho tša dikanegelo tše re di badilego.



Tau ye kgolo le legotlo le lennyane



Letšatši le phefo



Tolfeine ya go pholološa



Ditšhošwane di theogetše



Mmutla le khudu



Boati o topa ditlakala

A re baleng

Gopola ka ga dinonwane tšeo o di badilego ka pukukung ye.

Ke mohuta ofe wa nonwane wo o o ratilego kudu?

Ke ka lebaka la eng o rata dinonwane tše dingwe mo pukung ye. Di nomore. Thoma ka 1 go laetša nonwane ye o e ratilego kudukudu, go ya go 4 ya nonwane ye o e ratilego gannyane.

Na o ratile "Tau ye kgolo le legotlo le lennyane", goba "Letšatši le phefo"? Goba "Mmutla le khudu?" Ge go le bjalo gona o swanetše go ba o rata go balela go itloša bodutu.

Na o kgethile "Tolfeine e a phološa" goba "Boati o a hlwekiša" goba "Lefase la Ditšhošwane"? Ge go le bjalo gona o swanetše go ba o rata go balela go nyaka tshedimošo.



A re ngwaleng

Bala kanegelo. Araba dipotšišo tše. Lentšu la mathomo le thome ka tlhakakgolo. Gopola go feleletša ka khutlo.

Ke kanegelo efe yeo o e ratilego kudukudu?
Ke eng seo o se ratilego ka kanegelo ye?
Ke kanegelo efe ye o e ratilego gannyane?
Ke eng seo o sego wa se rata ka kanegelo yeo?
Na o rata go balela go nyaka tshedimošo goba go itloša bodutu?



Tlotlontšu

Bala mantšu gomme o theeletše medumo. Arola mantšu go ya ka dinoko tša ona. Šomiša mantšu a 5 go ngwala mafoko ka pukung ya gago ya go ngwalela.

kanegelo	tshedimošo	lethabo
ka/ne/ge/lo		
anegela	tshelela	thabela
naganela	tshebafa	thabiša

Mantšu a tlwaelo

bobedi
bone
boraro
mathomo

A re ngwaleng kanegelo



A re direng

Bolela le mogwera wa gago ka ga kanegelo yeo o e ratilego kudukudu. Bolela ka ga baanegwa ba kanegelo. Bolela gore ke eng seo o se ratilego kudukudu ka kanegelo yeo. Na kanegelo e go file tshedimošo?



Rulaganya go ngwala kanegelo ya gago.

A re ngwaleng

Na e tla bolela ka eng?

Na baanegwathwadi ba gago e tla ba bomang?

Na o tla fa tshedimošo efe?



Lapologa

Sega letlakala le le latelago. Mo khabareng, ngwala leina la puku. Ngwala leina la gago ka tlase ga leina la puku ka gobane o mongwadi. Thala seswantšho mo khabareng.
Ngwala kanegelo ya gago ye e nago le matseno, mmele le mafelelo.



LETLAKALA LA KA MORAGO



KA GA MONGWADI

Ngwala leina la gago.

Mengwaga ya gago.

Mo o dulago gona.

KGATO YA 4. Sega mo go mothalongthwii ka morago ga go steipola puku ya gago

LETLAKALA THALA SESWANTŠHO MO

Ngwala leina la puku mo.

Ngwala leina la puku mo.

Ngwala leina la gago (o mongwadi).

KGATO YA 2. Mena mo mothalong wa marontho

KGATO YA 3. Steipola mo lehlakoreng le

KGATO YA 1. mena mo mothalong wa marontho

Ngwala leina la puku mo.

Ngwala mmele wa kanegelo ya gago mo le mo go letlakala 5.

Ngwala leina la puku mo.

Tšwela pele ka kanegelo ya gago mo.

Ngwala leina la puku mo.

Thoma go ngwala kanegelo ya gago mo letlakala la 3.

Ngwala leina la puku mo.

Fetša kanegelo ya gago.

Ngwala leina la puku mo.

Tšwela pele ka kanegelo ya gogo mo.

Ngwala leina la puku mo.

Ngwala gore go diregile eng mafelelong a kanegelo ya gago.

Pukuntšu ya ka

A a

G g

B b

H h

C c

I i

D d

J j

E e

K k

F f

L l

Pukuntšu ya ka



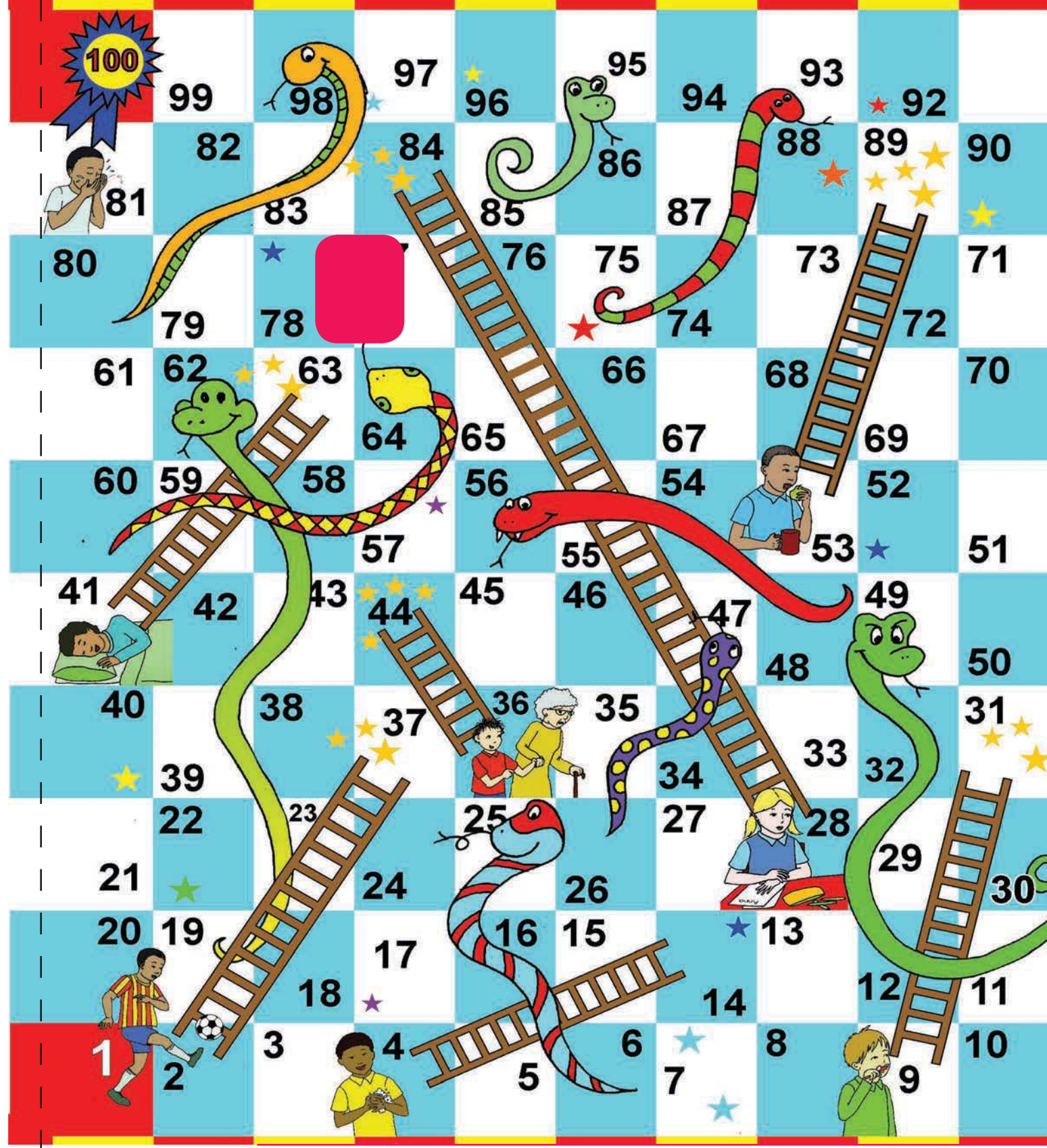

Dinoga le dillere

Sega dibaledi tse tša Dinoga le Dillere.

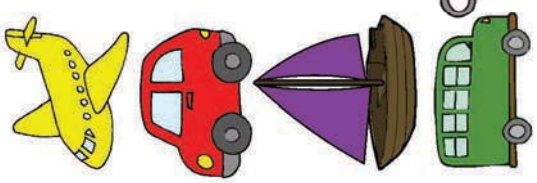



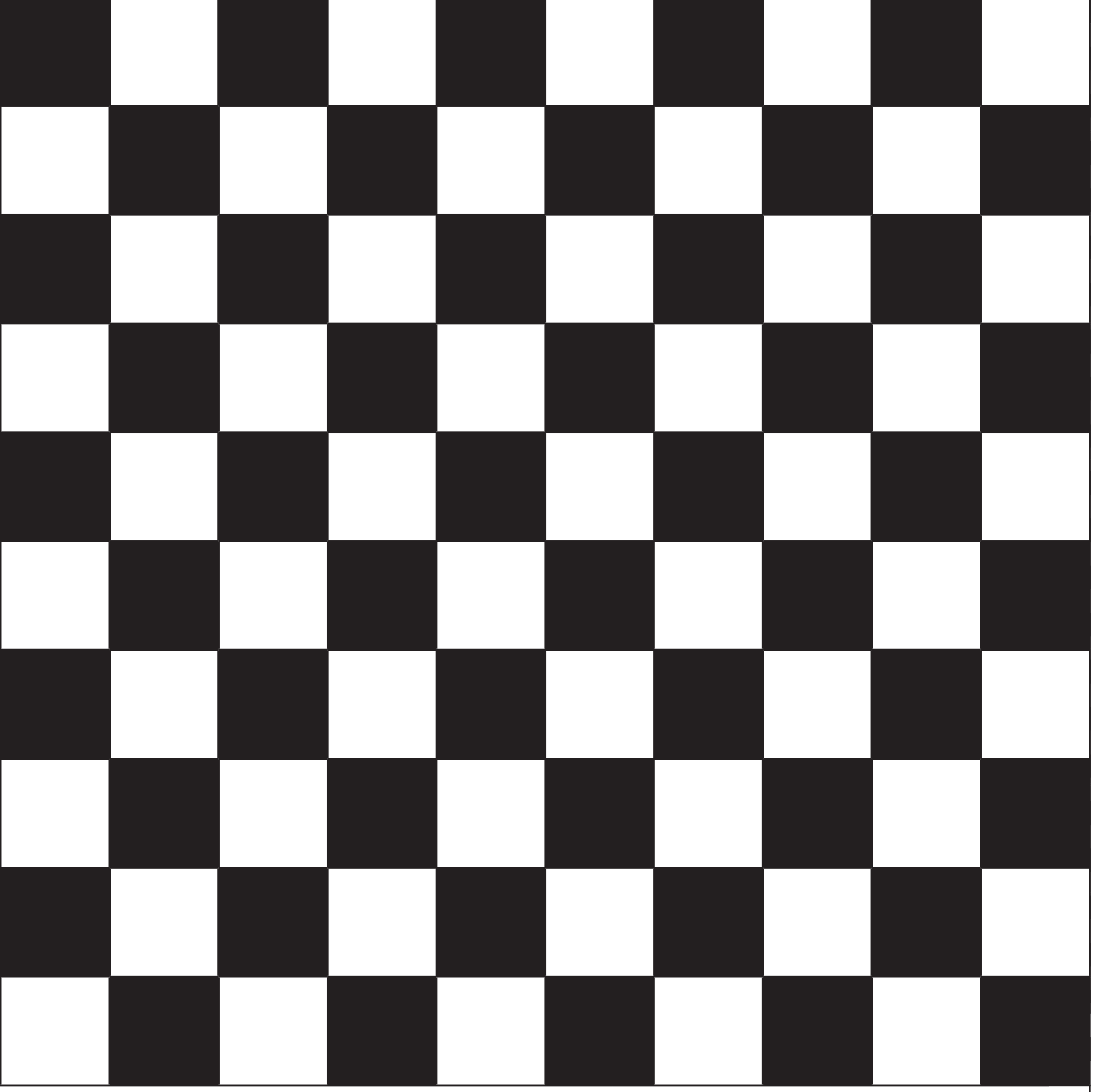



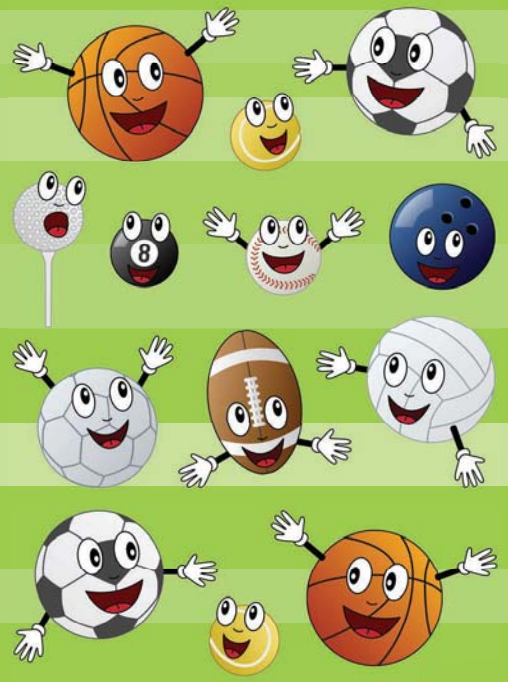




I Love You

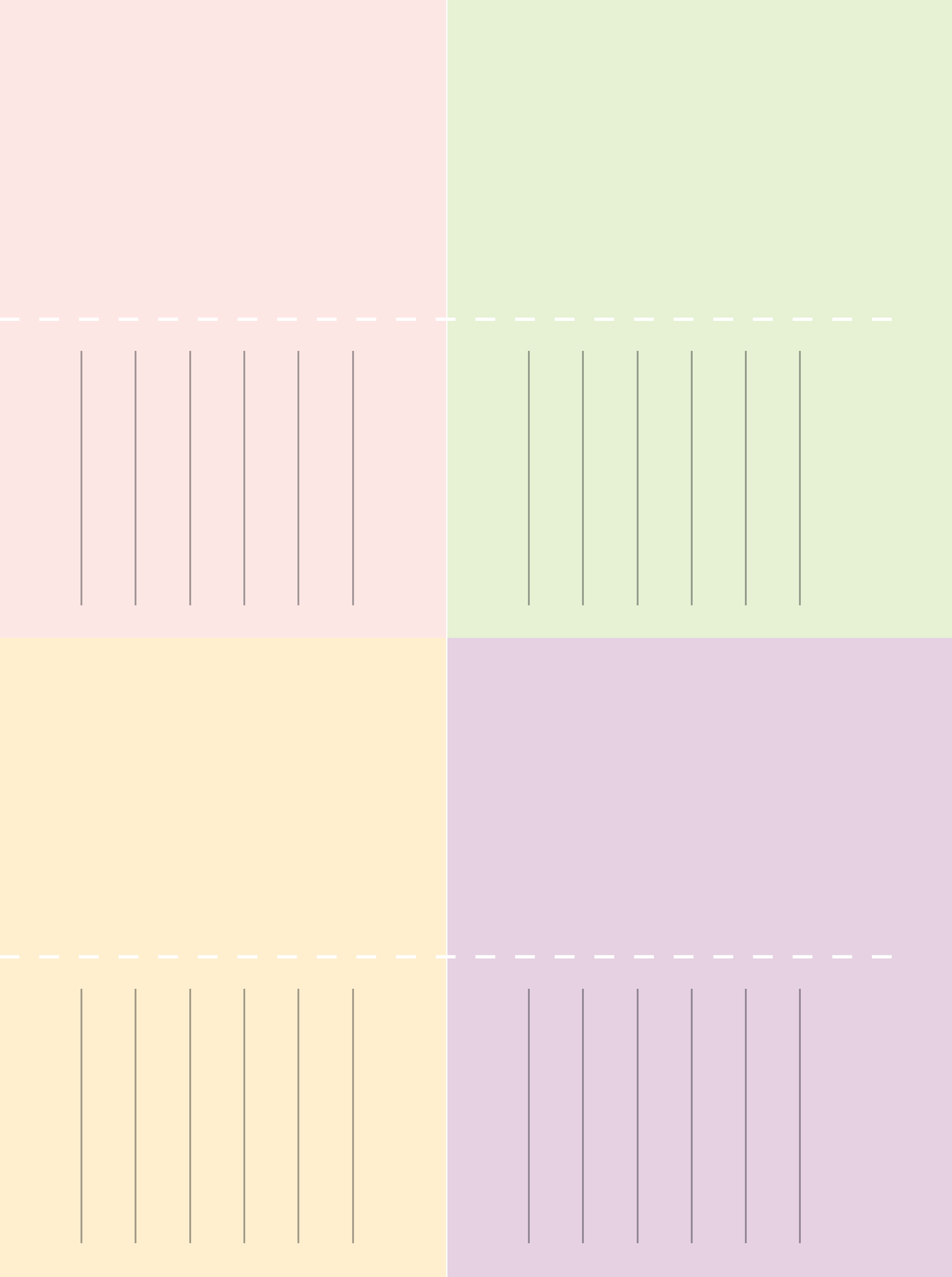





Masks

Cut out on the outside black line. Tie a string into the holes to make a face mask.

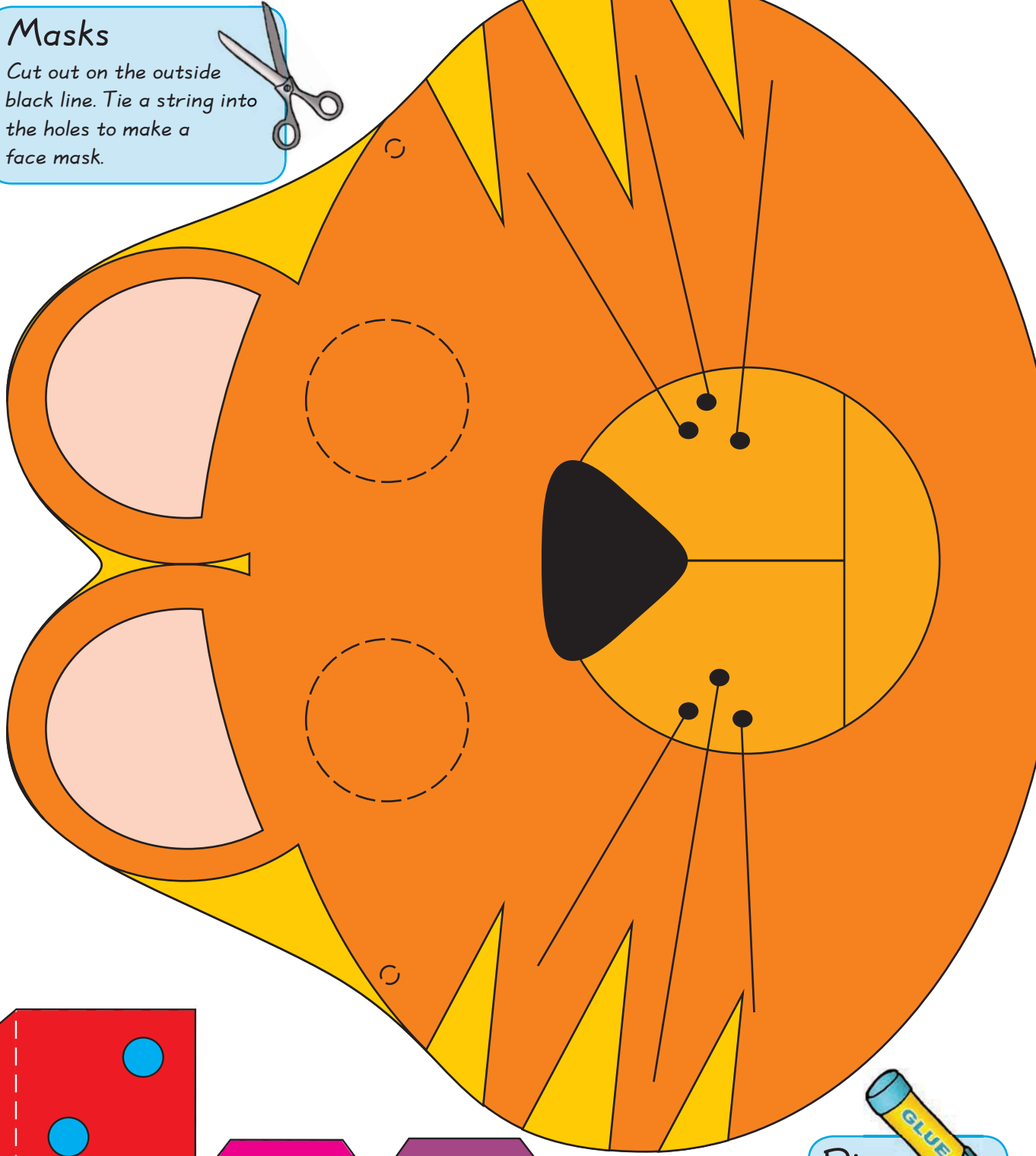

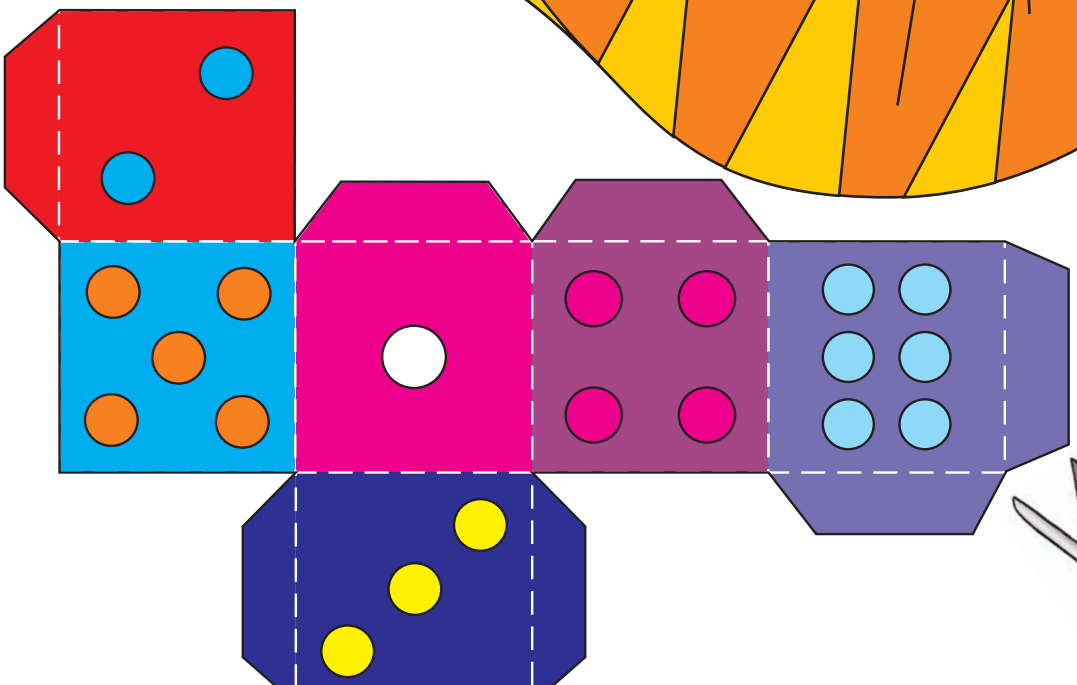

Dice

Cut out the dice on the outside black lines and fold on the white dotted lines. Glue the flaps on the inside of the dice.

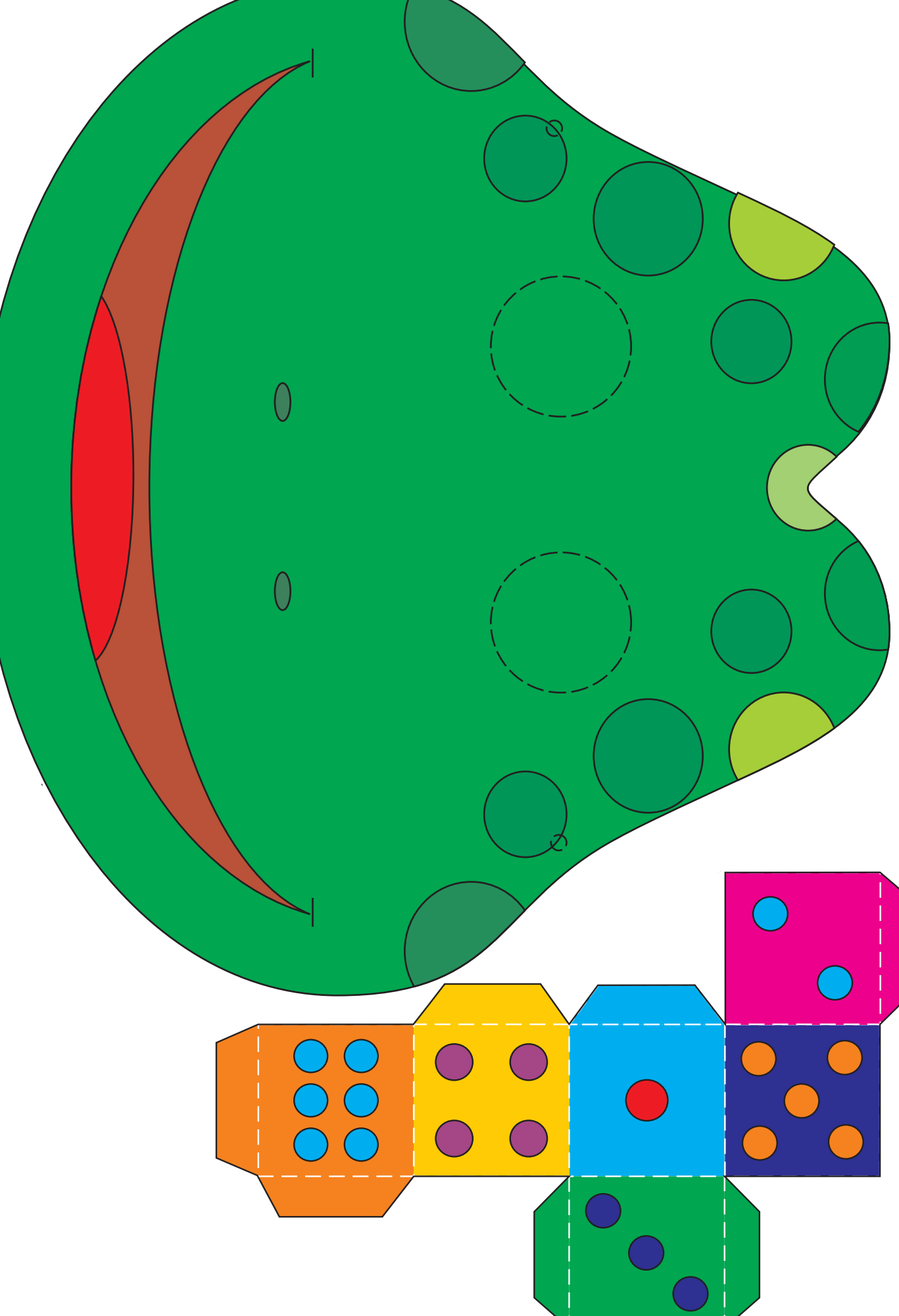

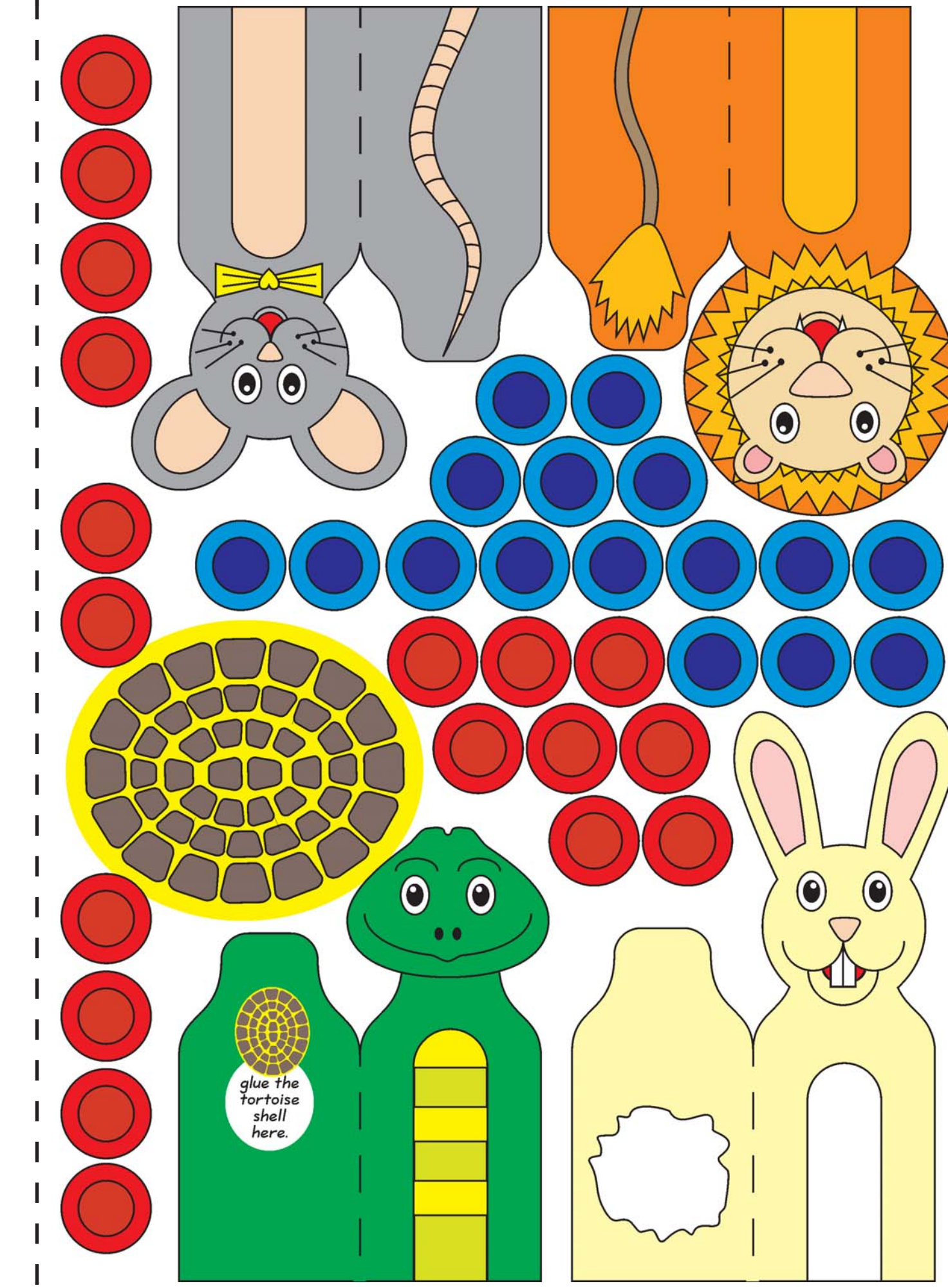
glue the tortoise shell here.

glue here

glue here

glue here

glue here

glue here

glue here

glue this tortoise shell to the tortoise

glue here

glue here

glue here

glue here

glue here